Comune di Quattro Castella
Provincia di Reggio Emilia

PIANO URBANISTICO GENERALE

legge regionale n. 24 del 21.12.2017

VINCOLI

Tavola dei vincoli
Tutela delle potenzialità archeologiche

elaborato
VIN.TAV 3

scala
1:10.000

Sindaco
Alberto Olmi
Assessore all'urbanistica, territorio e paesaggio
Ivens Chiesi
Responsabile Ufficio di Piano -
Anna Messina

Assunzione con delibera G.C. n.101 del 23/12/2021
Adozione: delibera C.C. n.52 del 10/11/2022
Approvazione: delibera C.C. n. del / /

revisioni:

elaborato redatto da:

dott. James Tirabassi
Approfondimenti inerenti il patrimonio archeologico e la potenzialità archeologica del territorio

Ufficio di piano (delibera g.c. n. 44 del 01.06.2023)
dott. Anna Messina - *Responsabile Ufficio di Piano;*
dott. Cristina Colli - *dipendente in servizio presso la Segreteria del Settore Lavori Pubblici, Patrimonio e Ambiente;*
sig. Andrea Vianii - *dipendente in servizio presso l'Ufficio Tributi;*
dott.Davide Zavanoni - *Responsabile del Settore Coordinamento Segreteria;*
geo. Daniele Prandi - *dipendente in servizio presso il Settore Lavori Pubblici, Patrimonio e Ambiente;*
ing. Davide Giovannini- *Responsabile del Settore Lavori Pubblici, Patrimonio e Ambiente;*
geom. Cristina Luppi *dipendente in servizio presso il Settore Edilizia Privata, SUAP e Urbanistica;*

Hanno collaborato alle precedenti fasi:
- *Per il Comune:* Arch. MariaSilvia Boeri che ha ricoperto il ruolo di Responsabile dell'Ufficio di Piano nella fase di adozione
- Arch. Saverio Cioce
- Per la Progettazione della VaSAT: dott.For. Giovanni Trentanovi

Gruppo di lavoro

Collaboratori dell'Ufficio di piano nella fase preliminare

Comune di Quattro Castella, uff. Progettazione ed Energia:
- geom. Daniele Prandi - *Cartografie*
- ing. Davide Giovannini - *Quadro conoscitivo Energia, Rifiuti*

Comune di Quattro Castella, collaboratori amministrativi:
- Sabina Domenichini - *Segreteria amministrativa*
- Carlotta Montanari - *Atti amministrativi e contabili*

- arch. Laura Domenichini, *indagine patrimonio edilizio in territorio rurale, revisione ed aggiornamento quadro conoscitivo, indirizzi di rigenerazione*
- arch. Carlo Periboli, *revisione ed aggiornamento quadro conoscitivo*
- arch. Federica De Gregorio, *revisione ed aggiornamento quadro conoscitivo*

Progettisti del PUG - MATE Soc Coop.

- urb. Raffaele Geronetta - *Direttore tecnico*
- arch. Carlo Santacroce - *Progettista responsabile*
- dott. for. Giovanni Trentanovi
- arch. Rudi Fallaci
- arch. Chiara Biagi
- ing. Giuseppe Federzoni
- Andrea Franceschini - *Cartografia*

Consulenti e progettisti esterni

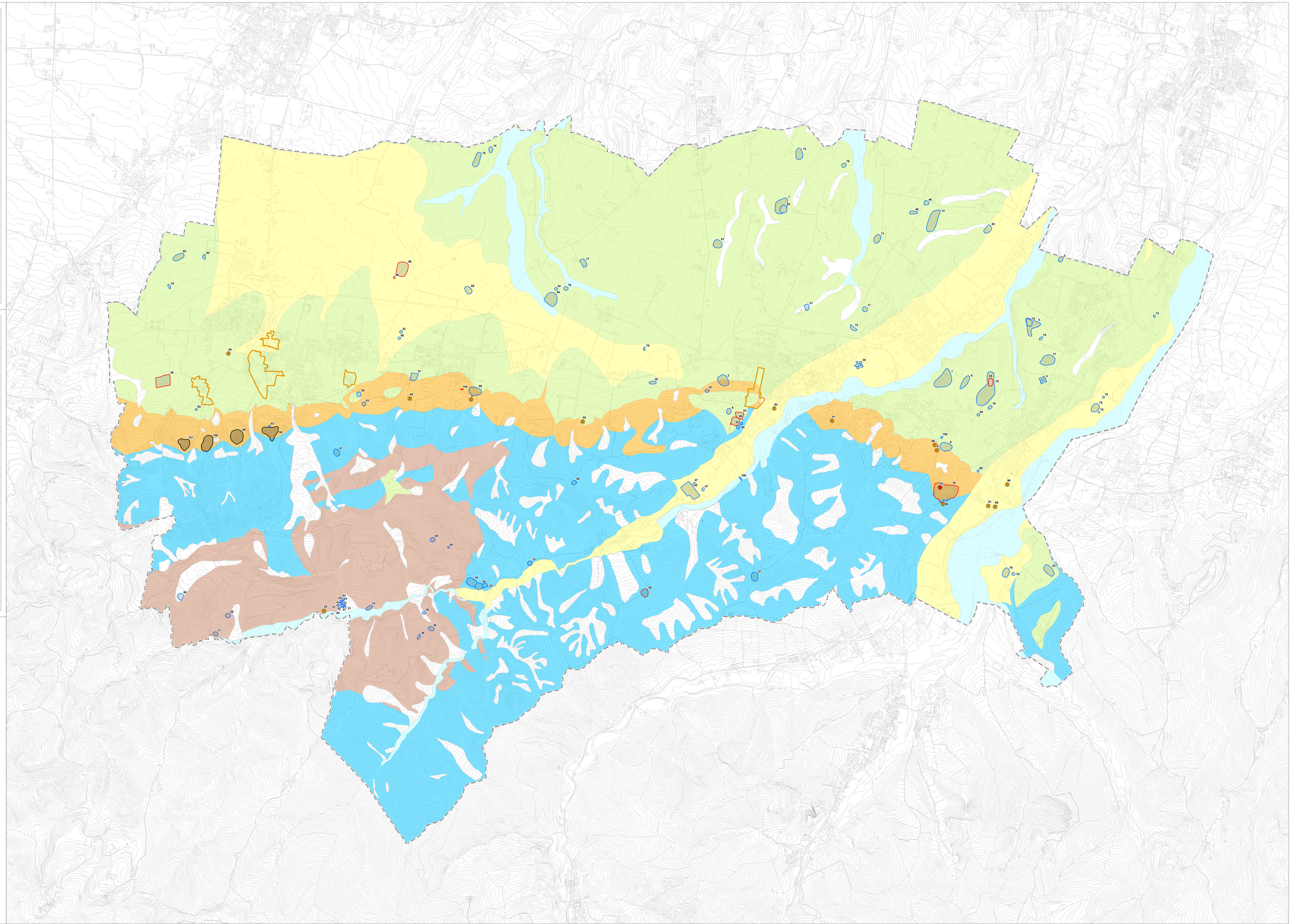

LEGENDA

Confine comunale

Centro storico

MACRO-FORMAZIONI GEOLOGICHE

- Fondovalle alluvionale (aree di tutela D)
- Terrazzi tardo pleistocenici ed olocenici (aree di tutela B)
- Terrazzi pleistocenici (aree di tutela A)
- Formazioni dilavabili ma relativamente stabili (sabbie gialle) (aree di tutela A)
- Formazioni fortemente dilavabili e instabili (argille) (aree di tutela C)
- Formazioni maggiormente stabili (arenarie e marne) (aree di tutela B)
- Frane in evoluzione e quiescenti, depositi di versante ed eluvio-colluviali (aree di tutela C)

ZONE ED ELEMENTI DI INTERESSE ARCHEOLOGICO

- Zone a - Complessi archeologici
- Zone b1 - Aree di accertata e rilevante consistenza archeologica
- Zone b2 - Aree di concentrazione di materiali archeologici
- Zone b1 - Aree di accertata e rilevante consistenza archeologica
- Zone b2 - Aree di concentrazione di materiali archeologici