Comune di Quattro Castella
Provincia di Reggio Emilia

PIANO URBANISTICO GENERALE
legge regionale n. 24 del 21.12.2017

VINCOLI

Tavola del dissesto idraulico e idrogeologico

elaborato
VIN.TAV2.2
scala
1:5.000

Sindaco
Alberto Olmi
Assessore all'urbanistica, territorio e paesaggio
Ivens Chiesi
Responsabile Ufficio di Piano
Anna Messina

Assunzione con delibera G.C. n.101 del 23/12/2021
Adozione: delibera C.C. n.52 del 10/11/2022
Approvazione: delibera C.C. n. del / /

revisioni:

elaborato redatto da:

Ufficio di piano (delibera g.c. n. 44 del 01.06.2023)
dott. Anna Messina - *Responsabile Ufficio di Piano*;
dott. Cristina Colli - *dipendente in servizio presso la Segreteria del Settore Lavori Pubblici, Patrimonio e Ambiente*;
sig. Andrea Vianii - *dipendente in servizio presso l'Ufficio Tributi*;
dott. Stefano Pellati - *dipendente in servizio presso il Coordinamento Segreterie*;
geo. Daniele Prandi - *dipendente in servizio presso il Settore Lavori Pubblici, Patrimonio e Ambiente*;
ing. Davide Giovannini- *Responsabile del Settore Lavori Pubblici, Patrimonio e Ambiente*;
geom. Cristina Luppi *dipendente in servizio presso il Settore Edilizia Privata, SUAP e Urbanistica*;

Hanno collaborato alle precedenti fasi:
- Per il Comune: Arch. MariaSilvia Boeri che ha ricoperto il ruolo di Responsabile dell'Ufficio di Piano nella fase di adozione e Arch. Saverio Coce
- Per la Progettazione della VaSAT: dott.For. Giovanni Trentanovi

Gruppo di lavoro

Collaboratori dell'Ufficio di piano nella fase preliminare

Comune di Quattro Castella, uff. Progettazione ed Energia:
- geom. Daniele Prandi - *Cartografie*
- ing. Davide Giovannini - *Quadro conoscitivo Energia, Rifiuti*

Comune di Quattro Castella, collaboratori amministrativi:
- Sabina Domenichini - *Segreteria amministrativa*
- Carlotta Montanari - *Atti amministrativi e contabili*

- arch. Laura Domenichini, *indagine patrimonio edilizio in territorio rurale, revisione ed aggiornamento quadro conoscitivo, indirizzi di rigenerazione*
- arch. Carlo Pertaldi, *revisione ed aggiornamento quadro conoscitivo*
- arch. Federica De Gregorio, *revisione ed aggiornamento quadro conoscitivo*

Progettisti del PUG - MATE Soc.Coop.

- urb. Raffaele Geronetta - *Direttore tecnico*
- arch. Carlo Santacroce - *Progettista responsabile*
- dott. for. Giovanni Trentanovi
- arch. Rudi Fallaci
- arch. Chiara Biagi
- ing. Giuseppe Federzoni
- Andrea Franceschini - Cartografia

Consulenti e progettisti esterni

- Centro Cooperativo di Progettazione di Reggio Emilia, *Redazione del Quadro Conoscitivo nella fase di formazione del PSC, anni 2006-2007*
- dott. James Tirabassi, *Approfondimenti inerenti il patrimonio archeologico e la potenzialità archeologica del territorio*
- dott. Fabrizio Giorgini - *Subsoil, Aggiornamento dell'inventario del dissesto e microzonazione sismica*
- dott. Massimo Domenichini, *Studio delle componenti naturali del territorio*
- ARPAE - Sezione di Reggio Emilia, Servizio sistemi ambientali, *Aggiornamento sulla qualità di aria, acqua, magnetismo ed elettromagnetismo*
- Studio Alfa spa, *Aggiornamento su mobilità e inquinamento acustico*

Ulteriori contributi

Progetto LOTO, Indagini storiche e paesaggistiche:
- arch. Giuliana Motti, arch. Elisabetta Cavazza, Responsabili del Progetto;

Struttura tecnica per la sperimentazione della LR 24/2017
- Regione Emilia Romagna, Servizio Pianificazione Territoriale e Urbanistica, dei Trasporti e del Paesaggio, Responsabile arch. Roberto Gabrielli, tecnico di riferimento arch. Manuela Capelli
- Provincia di Reggio Emilia, Servizio Pianificazione Territoriale, Dirigente arch. Anna Maria Campeol, tecnici di riferimento arch. Elena Pastorini, dott. urb. Renzo Pavignani

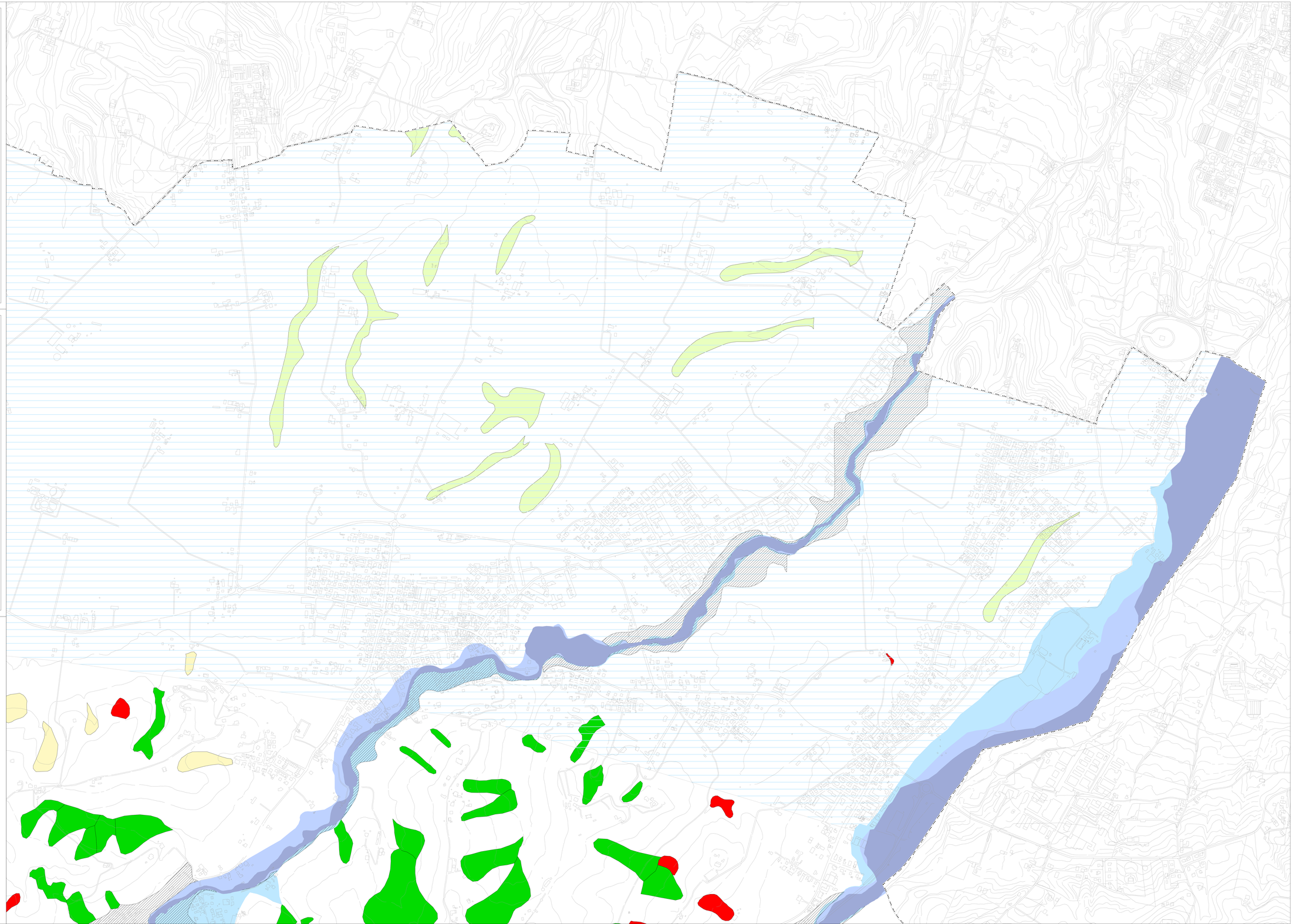

Legenda

Confine comunale

TAV. P6 - CARTA INVENTARIO DEL DISSESTO (PAI-PTCP) - VARIANTE PTCP/PTPR 2023

- Deposito di frana attiva (art. 57 PTCP)
- Deposito di frana quiescente (art. 57 PTCP)
- Deposito di versante s.l. (art. 59 PTCP)
- Deposito eluvio-colluviale (art. 59 PTCP)
- Conoide torrentizia in evoluzione (art.58 PTCP)
- Conoide torrentizia inattiva (art.58 PTCP)

TAV. P7 - CARTA DI DELIMITAZIONE DELLE FASCE FLUVIALI E DELLE AREE DI FONDOVALLE POTENZIALMENTE ALLAGABILI (PAI-PTCP) - PGRA 2° ciclo

Reticolo principale di pianura e di fondovalle (art.65 PTCP)

- Fascia A (art.66)
- Fascia B (art.67)
- Fascia C (art.68)
- Zone potenzialmente interessabili da dissesto idraulico esterne alle Fasce A e B

Reticolo secondario collinare montano

- Aree potenzialmente allagabili con pericolosità media o moderata
- Aree potenzialmente allagabili con pericolosità elevata
- Aree potenzialmente allagabili con pericolosità molto elevata

TAV.P7bis - PAI-PTCP

- Alluvioni poco frequenti: tempo di ritorno tra 100 e 200 anni

ALTRI VINCOLI

- Vincolo Idrogeologico R.D. 3277/1923
- Linea di arretramento del calanco