



**Legenda**

Carta Inventario del Dissesto	PAI	PTCP
Frane attive (a1)	Fa	art.57
Frane di croto (a5)		
Frane quiescenti (a2)	Fq	art.57
Frane quiescenti parzialmente erose (a2a)		
Scioglimenti in blocco (sb)		
Frane stabilizzate	Fs	art.56
Conoidi in evoluzione	Ca	art.58
Conoidi inattive	Cn	art.58
Depositi di Versante s.l. (a3)		
Depositi morenici (c1)		art.59
Depositi morenici rissari (c3)		
Depositi morenici vulcanici (c4)		
Are a Rischio Idrogeologico Molto Elevato		art.61
Abitati da Consolidare e Trasferire		art.60

●●●●● confine Provinciale

Base topografica : GeoCTR5-DBTR2019



Intesa Provincia di Reggio Emilia DCP n.13 del 26/04/2023  
Intesa Regione Emilia-Romagna DAL n. del

## VARIANTE SPECIFICA

(ex art. 27 bis L.R. 20/2000)

- IL PRESIDENTE DELLA PROVINCIA  
Giammaria Manghi
- IL CONSIGLIERE DELEGATO  
Alessio Mammi
- IL DIRIGENTE SERVIZIO  
PIANIFICAZIONE TERRITORIALE  
Arch. Anna Campeol
- IL RESPONSABILE DEL  
PROCEDIMENTO  
Dott.Urb. Renzo Pavignani

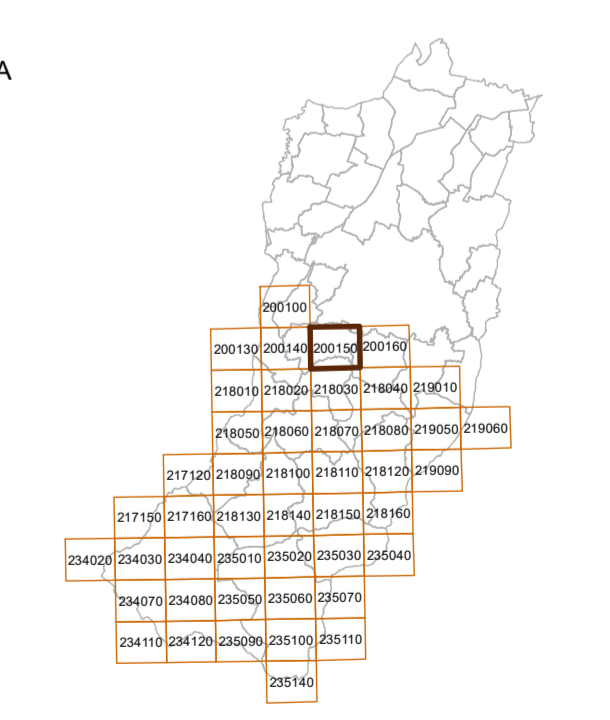

Adottato dal Consiglio Provinciale con atto n.2 del 15/02/2018

Approvato dal Consiglio Provinciale con atto n.25 del 21/09/2018

### PUG di Quattro Castella Variante 2023 al PTCP e al PTPR

Carta Inventario del dissesto (PAI-PTCP) e degli abitati da consolidare e trasferire (L445/1908)

SCALA 1:10.000

PROVINCIA DI REGGIO EMILIA

P6