

Legenda

Carta Inventario del Dissesto	PAI	PTCP
Frane attive (a1)	Fa	art.57
Frane di croto (a5)		
Frane quiescenti (a2)	Fq	art.57
Frane quiescenti parzialmente erose (a2a)		
Scioglimenti in blocco (a3)		
Frane stabilizzate	Fs	art.56
Conoidi in evoluzione	Ca	art.58
Conoidi inattive	Cn	art.58
Depositi di Versante s.i. (a3)		
Depositi morenici (c1)		art.59
Depositi morenici riassari (c3)		
Depositi morenici vulcanici (c4)		
Are a Rischio Idrogeologico Molto Elevato		art.61
Abitati da Consolidare e Trasferire		art.60

●●●●● confine Provinciale

Base topografica : GeoCTR5-DBTR2019

PTCP 2016
 PIANO TERRITORIALE DI COORDINAMENTO PROVINCIALE
 Variante Specifica ex Articolo 27 bis L.R. n° 20/2000

Intesa Provincia di Reggio Emilia DCP n.13 del 26/04/2023
 Intesa Regione Emilia-Romagna DAL n. del
VARIANTE SPECIFICA
 (ex art. 27 bis L.R. 20/2000)

- IL PRESIDENTE DELLA PROVINCIA
Giammaria Manghi
- IL CONSIGLIERE DELEGATO
Alessio Mammi
- IL DIRIGENTE SERVIZIO
PIANIFICAZIONE TERRITORIALE
Arch. Anna Campeol
- IL RESPONSABILE DEL
PROCEDIMENTO
Dot.Libr. Renzo Pavignani

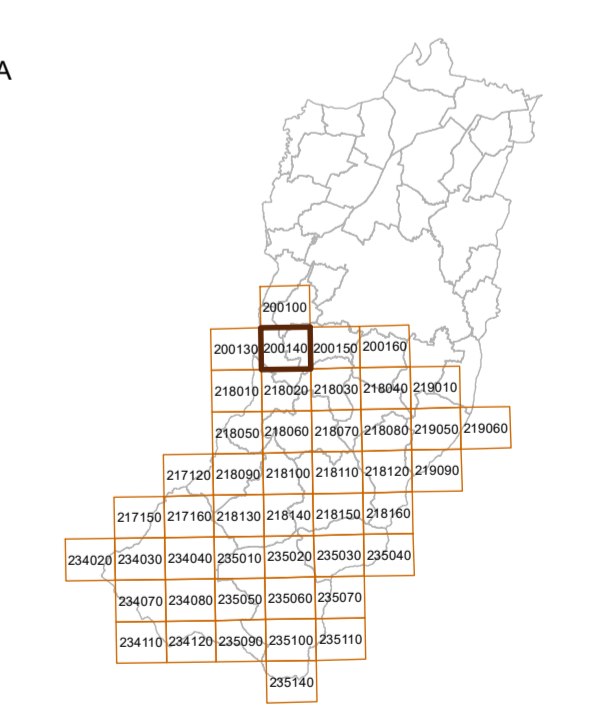

Adottato dal Consiglio Provinciale con atto n.2 del 15/02/2018

Approvato dal Consiglio Provinciale con atto n.25 del 21/09/2018

PUG di Quattro Castella
 Variante 2023 al PTCP e al PTPR

Carta Inventario del dissesto (PAI-PTCP) e degli abitati da consolidare e trasferire (L445/1908)

SCALA 1:10.000

PROVINCIA DI REGGIO EMILIA

P6