

S\_Sezione AA scala 1:100 S\_Sezione BB scala 1:100 S\_Sezione CC scala 1:100

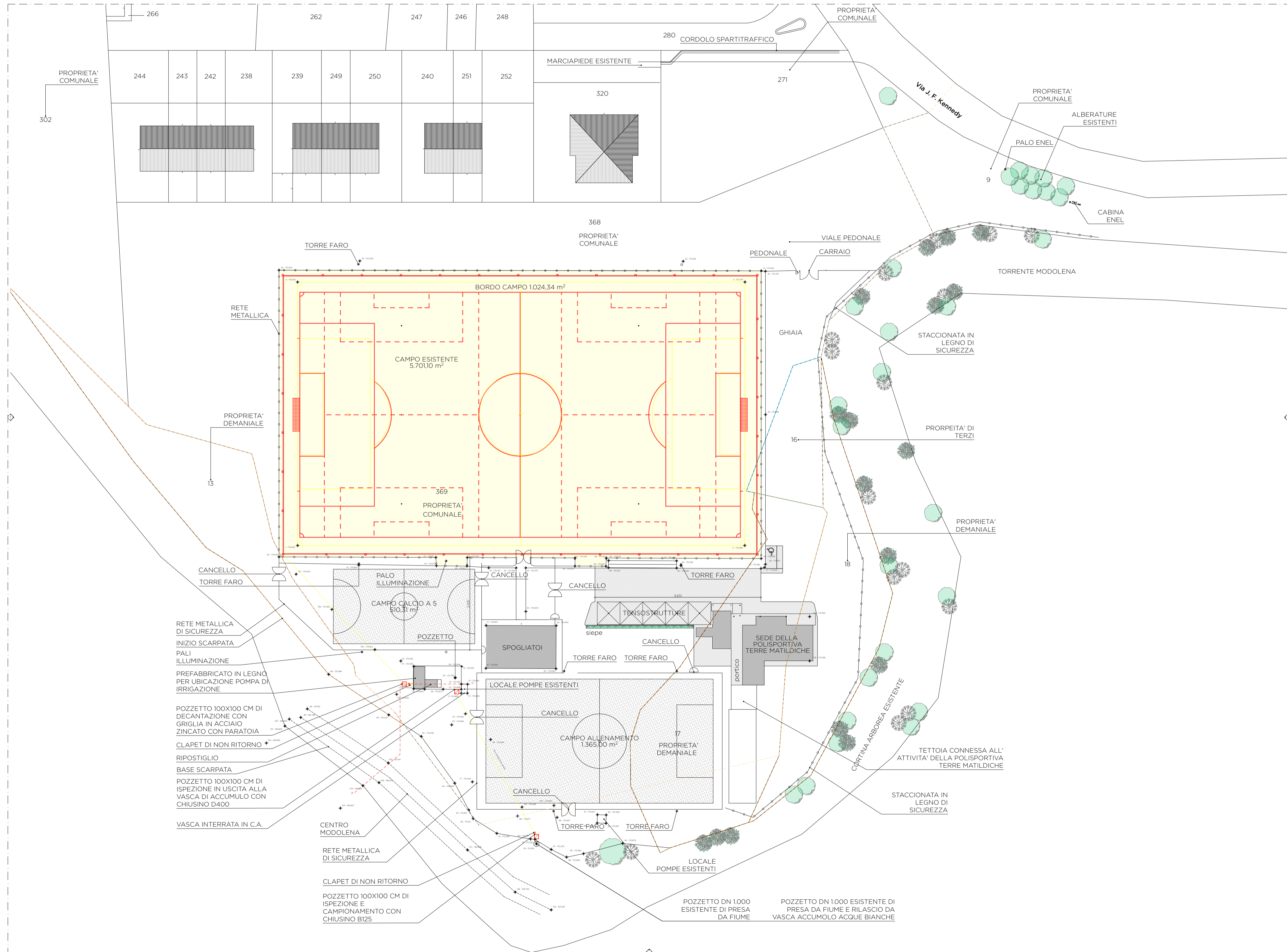

S\_Planimetria generale scala 1:500

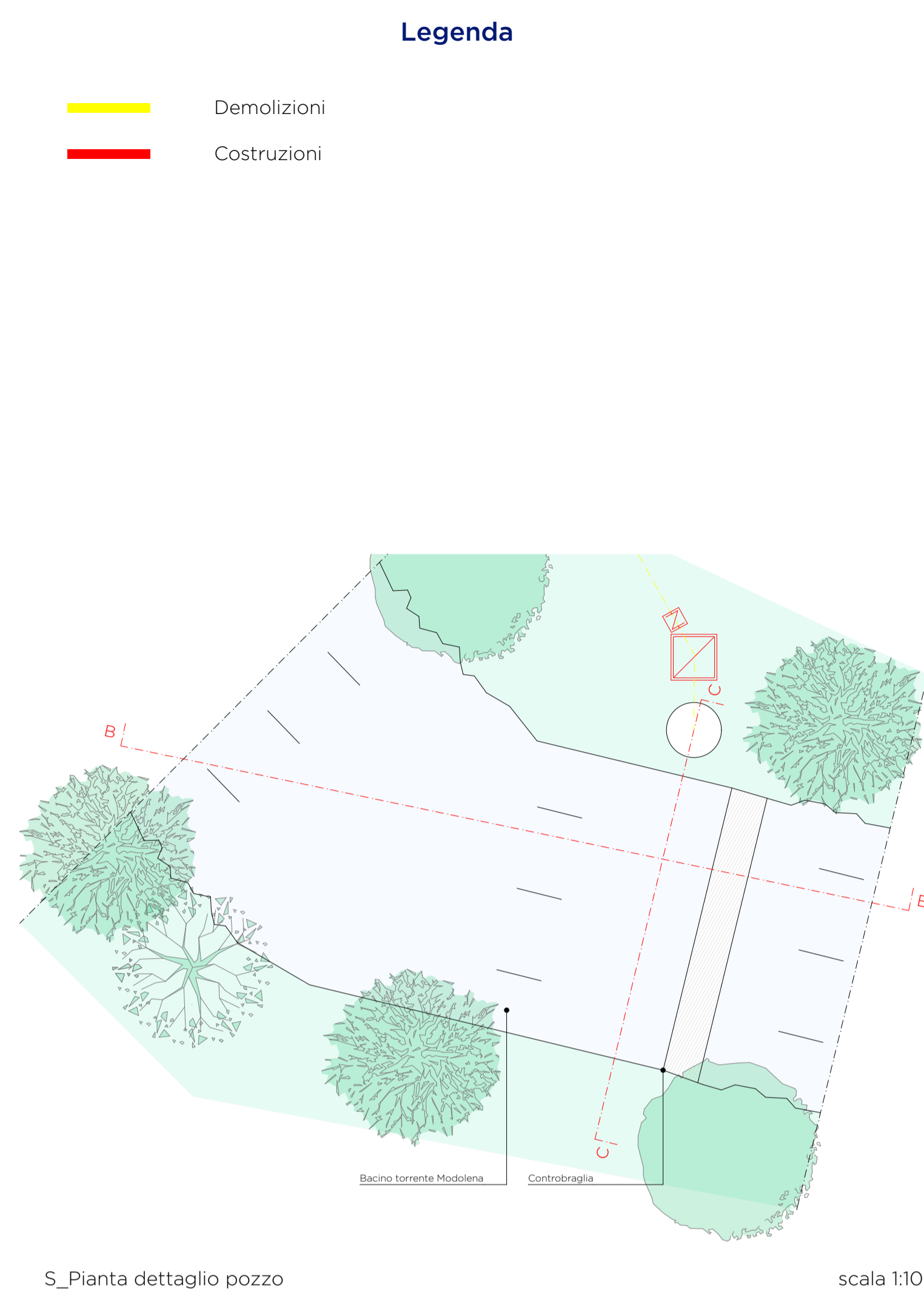

S\_Pianta dettaglio pozzo scala 1:100

**Legenda**

- █ Demolizioni
- █ Costruzioni

**ETC STUDIO**  
 Eris Barchi | Geometra  
 Tommaso Ferrari | Architetto  
 Cristian Torreggiani | Architetto  
 etcstudio0@gmail.com

ETC STUDIO | C.so Garibaldi, 1 - 42021 - Reggio Emilia - etcstudio0@gmail.com  
 E.333.6954548 Geom. Eris Barchi | T.347.0499075 Arch. Tommaso Ferrari | C.346.4930608 Arch. Cristian Torreggiani

Progettista: **Architetto Tommaso Ferrari**

timbro e firma progettista: 

timbro e firma amministrazione: 

Tavola: **04**

Comittente: **Comune di Quattro Castella**  
 Via J.F. Kennedy n.27, - 42020 - Quattro Castella

Incarico: **RIQUALIFICAZIONE DEL CAMPO SPORTIVO DI SALVARANO CON LA REALIZZAZIONE DI UN CAMPO IN ERBA SINTETICA**

Progetto: **22-46**

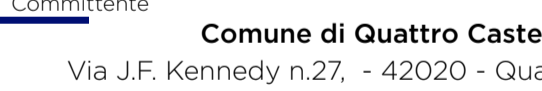
Contenuta Tavola: **Sovrapposizione\_Planimetria generale**

Stato Disegno: **Sovrapposizione**

Data: **09-03-18** Data di stampa: **20/06/23**

Scala: **1:500, 1:100**

Revisori: 

Data:   
 Data:   
 Data:   
 Data:

Tutti i diritti riservati. La diffusione e la riproduzione, anche parziale, sono vietate a termini di legge. **File:** Campo Sportivo Salvarano - REV023