

IBHC 2023



CAMPIONATO ITALIANO BOWHUNTER 2023

Provincia
Reggio Emilia



2-3-4 GIUGNO

QUATTRO CASTELLA (RE)

Comune
Quattro Castella



IBHC 2023



CAMPIONATO ITALIANO BOWHUNTER 2023

Provincia
Reggio Emilia



2-3-4 GIUGNO

Comune
Quattro Castella

QUATTRO CASTELLA (RE)



**PARMIGIANO
REGGIANO**

**SERVIZIO AUTOGRU
CAVALCA**

CONAD
ALBINEA
MONTECAVOLO

PetStore
CONAD
MONTECAVOLO

Clean Service
Metodo Impegno Risultato

Balconi
ITALIA - 1953



**Nonna
LEA** NONNO PEPI
il sapore della tradizione



Progettazione impianti di riscaldamento e
raffreddamento con fonti rinnovabili
e-SP
energy-saving project
Via Garibaldi 24 - 42019 Scandiano (RE) - 0522/852113
www.esp-pagliani.it

IN VINERIA DA
RENATO

IBHC 2023



CAMPIONATO ITALIANO BOWHUNTER 2023

Provincia
Reggio Emilia



2-3-4 GIUGNO

QUATTRO CASTELLA (RE)

Comune
Quattro Castella



PROGRAMMA DELLA MANIFESTAZIONE

VENERDI' 2 Giugno : presso struttura coperta palestra scuole elementari di Montecavolo
dalle ore **9.00** alle **18.00** Controllo materiali e conferma iscrizioni
dalle ore **19.00** Cerimonia di apertura alla presenza dei vertici Federali e saluto delle Autorità.
Rinfresco di benvenuto.

SABATO 3 DOMENICA 4 Giugno: presso i campi gara dintorni trattoria da Mandarein
Campo A – 3D HUNTING (1 freccia) Campo B – 3D STANDARD ROUND (2 frecce)

DOMENICA 4 Giugno : presso struttura coperta palestra scuole elementari di Montecavolo
Al termine delle gare (circa dalle ore 16.00) : premiazioni e cerimonia di chiusura.

ITALIAN BOWHUNTER CHAMPIONSHIP 2023

2-3-4 GIUGNO 2023 REGGIO EMILIA

Compagnia ARCIERI DELLA NOTTE A.S.D. "08DARK" Reggio Emilia



con il patrocinio della Provincia
di Reggio Emilia



con il patrocinio del Comune
di Quattro Castella



IBHC (Italian BowHunter Championship)

IBHC (Italian Bowhunter Championship – Campionato Italiano BowHunter) è organizzato dalla Compagnia affiliata 08DARK Arcieri della Notte, su assegnazione da bando, della FIARC, unica competizione sul territorio Italiano a valenza internazionale in quanto sotto l'egida e regolamento **IFAA**.



IFAA (International Field Archery Association) è un'associazione sportiva amatoriale che rappresenta 50.000 arcieri da campo in 40 paesi membri. È stata fondata nel 1970. L'IFAA promuove la concorrenza tra associazioni internazionali e nazionali e formula le regole che disciplinano la concorrenza internazionale.

E' associata a sua volta a TAFISA (Association for International Sport for all) ente mondiale riconosciuto dal CIO (Comité International Olympique).



TAFISA (Associazione per lo sport internazionale per tutti) è un'organizzazione internazionale senza scopo di lucro che mira a portare gioia, salute, interazione sociale, integrazione e sviluppo alle comunità e ai cittadini di tutto il mondo attraverso la promozione dello sport per tutti e dell'attività fisica



FIARC (Federazione Italiana Arcieri Tiro di Campagna) è la federazione nazionale italiana che si occupa del tiro con l'arco di campagna. Fu fondata nel 1983, ma prese la denominazione attuale nel 1990. È una federazione di "compagnie arcieristiche", società sportive che fanno riferimento a Comitati Regionali. Aderisce all'IFAA.

Arcieri della Notte – 08DARK

La **COMPAGNIA ARCIERI DELLA NOTTE** con sede a Reggio Emilia, nasce nel 2003 come compagnia affiliata **FIARC** con denominazione **08DARK** e nel 2011 viene ufficialmente formalizzata come A.S.D (Associazione Sportiva Dilettantistica), e associata anche ad ASC (Attività Sportive Confederate – Ente di Promozione sportiva riconosciuto dal CONI) ed è regolarmente iscritta al Registro Nazionale delle Associazioni e Società Sportive Dilettantistiche del CONI.

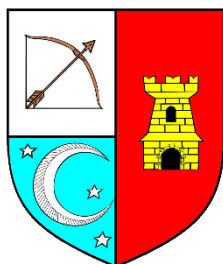

Nel 2008 vengono organizzate le prime gare come il Tiro al Volo e la Gara Storica. Nel 2013 si organizza il CITAV (Campionato Italiano Tiro al Volo), competizione Nazionale in data unica di Tiro al Volo e alla sagoma mobile che ottiene il patrocinio di Enti e Istituzioni locali.

Le gare organizzate a cadenza annuale sono:

- una gara del circuito FIARC (Comitato Regionale Emilia Romagna)
- una gara storica (Circuito Campionato Storico Emilia Romagna)
- alcune amichevoli.

La Compagnia porta con regolarità diversi suoi arcieri a partecipare alle gare del circuito FIARC (in particolare Emilia Romagna) e a quelle del Campionato Storico Emilia Romagna.

Sono ricorrenti anche le partecipazioni a manifestazioni a carattere storico-rievocativo ed eventi locali di vario tipo, durante i quali viene offerto al pubblico la possibilità di conoscere e avvicinarsi alla pratica del tiro con l'arco attraverso dimostrazioni e prove di tiro.

La Compagnia annovera circa una quarantina di iscritti, al suo interno ha istruttori federali, capisquadra e capicaccia, regolarmente riconosciuti, che sovrintendono a tutte le attività dell'associazione.



REGGIO EMILIA – LA NOSTRA CITTA’

Reggio nell'Emilia, comunemente nota come Reggio Emilia, è un comune italiano di 172.010 abitanti, capoluogo dell'omonima provincia in Emilia-Romagna.

Reggio Emilia può fregiarsi dell'appellativo di Città del Tricolore, in quanto la bandiera italiana, su ispirazione dei vessilli della Repubblica Cispadana, nacque in questa città il 7 gennaio 1797. Il vessillo fu esposto per la prima volta nella settecentesca Sala del Tricolore del Municipio cittadino, nello stesso salone che oggi ospita le sedute del consiglio comunale.



Dopo la fine della seconda guerra mondiale, per il ruolo rilevante avuto dalla città e dai suoi abitanti nella guerra di liberazione italiana, Reggio è stata insignita della medaglia d'oro al valor militare della Resistenza.

Il centro storico, a forma di esagono allungato e attraversato dalla Via Emilia, ha un'impronta prevalentemente cinque-settecentesca.

Non è difficile riconoscere le tracce dell'urbanistica romana e delle trasformazioni avvenute nel Medioevo.

I principali monumenti della città sono il Teatro Municipale intitolato alla memoria

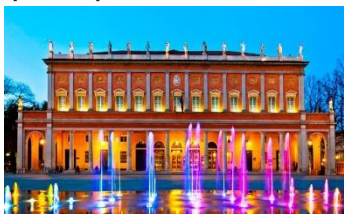

del illustre attore reggiano Romolo Valli, le basiliche rinascimentali e barocche di San Prospero ed il Santuario della Beata Vergine della Ghiara, il Duomo e molti palazzi di periodo medievale e rinascimentale



che popolano il centro storico.

Reggio Emilia si caratterizza anche per le architetture moderne.

Sorgono infatti nell'immediata periferia cittadina l'avveniristica Stazione Alta Velocità Mediopadana ed i Ponti di Calatrava, monumentali creazioni del famoso ingegnere ed architetto spagnolo Santiago Calatrava.

Per quanto riguarda l'archeologia industriale interessanti esempi di riqualificazione urbana sono forniti dal Tecnopolo ricavato presso una porzione degli stabilimenti dismessi delle Officine Reggiane e dal contiguo spazio che ospita il Centro Internazionale per l'Infanzia Loris Malaguzzi ricavato dall'area dismessa dell'ex Locatelli.



A Reggio nell'Emilia sono presenti sedi e dipartimenti dell'Università di Modena e Reggio Emilia (Dipartimenti di Comunicazione ed Economia, Educazione e Scienze Umane, Scienze e metodi dell'Ingegneria) in città, presso Palazzo Dossetti e l'ex Seminario, presso l'area dell'ex ospedale psichiatrico del San Lazzaro, nella periferia orientale della città oggi convertito a Campus universitario.

L'economia del territorio si basa essenzialmente sul settore terziario avanzato, finanziario e cooperativo nonché su quello industriale - produttivo sviluppato nei settori della meccanica e della mecatronica.

L'agricoltura e l'allevamento sono fiorenti soprattutto in campo suinicolo, lattiero-caseario (spicca su tutti la produzione del formaggio Parmigiano Reggiano, regolata dall'omonimo Consorzio che ha sede in città), enologico (con la produzione del rinomato vino Lambrusco Reggiano) ed ortofrutticolo.



A livello industriale, i tipi d'insediamento produttivo si caratterizzano soprattutto in entità di medio-piccola dimensione che spaziano in diversi settori e che vedono nello storico distretto industriale meccanico cittadino il nucleo più numeroso di aziende.



Particolarmente sviluppati sono quindi i settori meccanico, mecatronico, ceramico, elettronico, alimentare, del design e della moda, tessile.

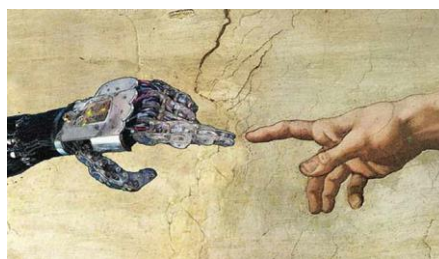

L'economia reggiana è da sempre fortemente votata all'export, ponendo la città e la sua provincia al 2,3% del valore complessivo delle esportazioni italiane. Caratteristica saliente del tessuto economico cittadino e provinciale, soprattutto nell'ambito terziario è la diffusione di imprese organizzate in ambito cooperativo estese a diversi settori economici, diverse di dimensione nazionale.

Reggio la città a misura d'uomo, forti radici ma lo sguardo volto al futuro.

La sua storia dalle origini Romane, passando per Matilde di Canossa, la Repubblica Cispadana e la nascita del Tricolore, la Resistenza e l'antifascismo, per arrivare ai giorni nostri, con le sue tante eccellenze legate al territorio in campo economico con l'industria Meccanica e Meccatronica, la Moda, l'Agro-Alimentare e il sistema Cooperativo.. in campo sociale e educativo con Reggio Children, l'Università e i servizi al cittadino, in campo enogastronomico con i prodotti tipici quali il Parmigiano Reggiano, il Lambrusco, l'Erbazzone.



in campo sociale e educativo con Reggio Children, l'Università e i servizi al cittadino, in campo enogastronomico con i prodotti tipici quali il Parmigiano Reggiano, il Lambrusco, l'Erbazzone.

L'architettura storica, con i tanti monumenti caratterizzanti la città e la provincia che, va a braccetto con quella contemporanea come i Ponti di Calatrava e la Stazione dell'Alta Velocità Mediopadana che accompagna ogni giorno i suoi abitanti ed accoglie i turisti che la visitano.

L'EVENTO

L'evento si terrà nel Comune di Quattro Castella, in località Salvarano, a circa 17 km da Reggio Emilia.

I due campi gara predisposti per la manifestazione, distano circa 1 km uno dall'altro e si trovano nei pressi della Trattoria "Da Mandarein" in Via Fosse Ardeatine, 2 .



POLO LOGISTICO 44.63325779284531, 10.543291563434053

44° 37' 59,72 " 10° 32' 35,849"

Scuola Elementare Montecavolo

CAMPI GARA 44.61300278084489, 10.498231074667281

44° 36' 46,81" 10° 29' 53,63"

nei dintorni trattoria "da Mandarein"

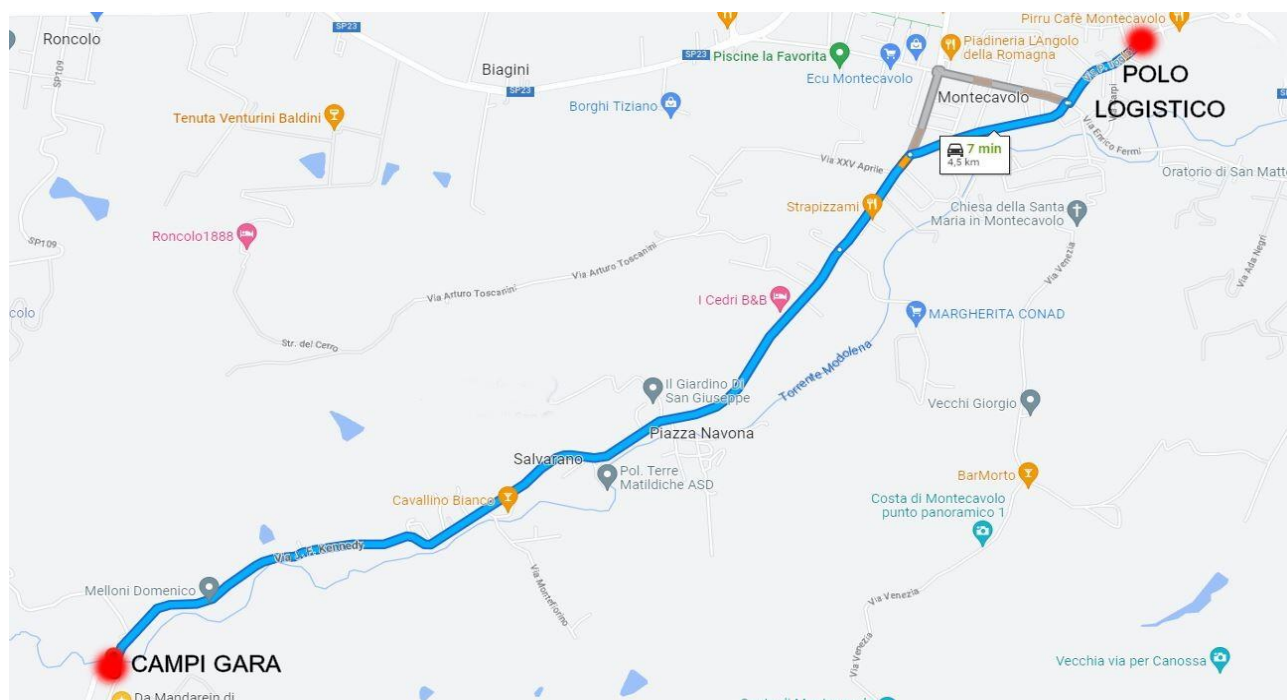

Il polo logistico che offrirà spazi per l'accoglienza, il controllo materiali, la cerimonia di apertura/chiusura e la sede della segreteria, si trova presso la struttura sportiva coperta adiacente le scuole elementari di Montecavolo e dista circa 5 Km dai campi gara.



PROGRAMMA DELLA MANIFESTAZIONE

VENERDI' 2 GIUGNO:

dalle ore 9.00 alle 18.00 Controllo materiali e conferma iscrizioni
ore 19.00 Cerimonia di apertura alla presenza dei vertici Federali
e saluto delle Autorità.

SABATO 3 e DOMENICA 4 GIUGNO: Gli arcieri si alterneranno sui campi gara

Campo A – **3D HUNTING** (1 freccia)

Campo B – **3D STANDARD ROUND** (2 frecce)

DOMENICA 4 GIUGNO

Al termine delle gare seguiranno premiazioni e cerimonia di chiusura

DIVIETI DI TRANSITO

il **3-4 Giugno 2023** la gara **IBHC 2023**

Italian BowHunter Championship 2023

La gara si svolgerà presso i **campi 08DARK** siti in prossimità della Trattoria “Da Mandarein” Salvarano di Quattro Castella (RE)

Sperando di fare cosa gradita riportiamo di seguito la mappa con le **AREE DEI CAMPI GARA**, con i relativi **DIVIETI DI ACCESSO E TRANSITO**

(pedoni e veicoli) divieti validi **dalle ore 8,00 alle 16,00**

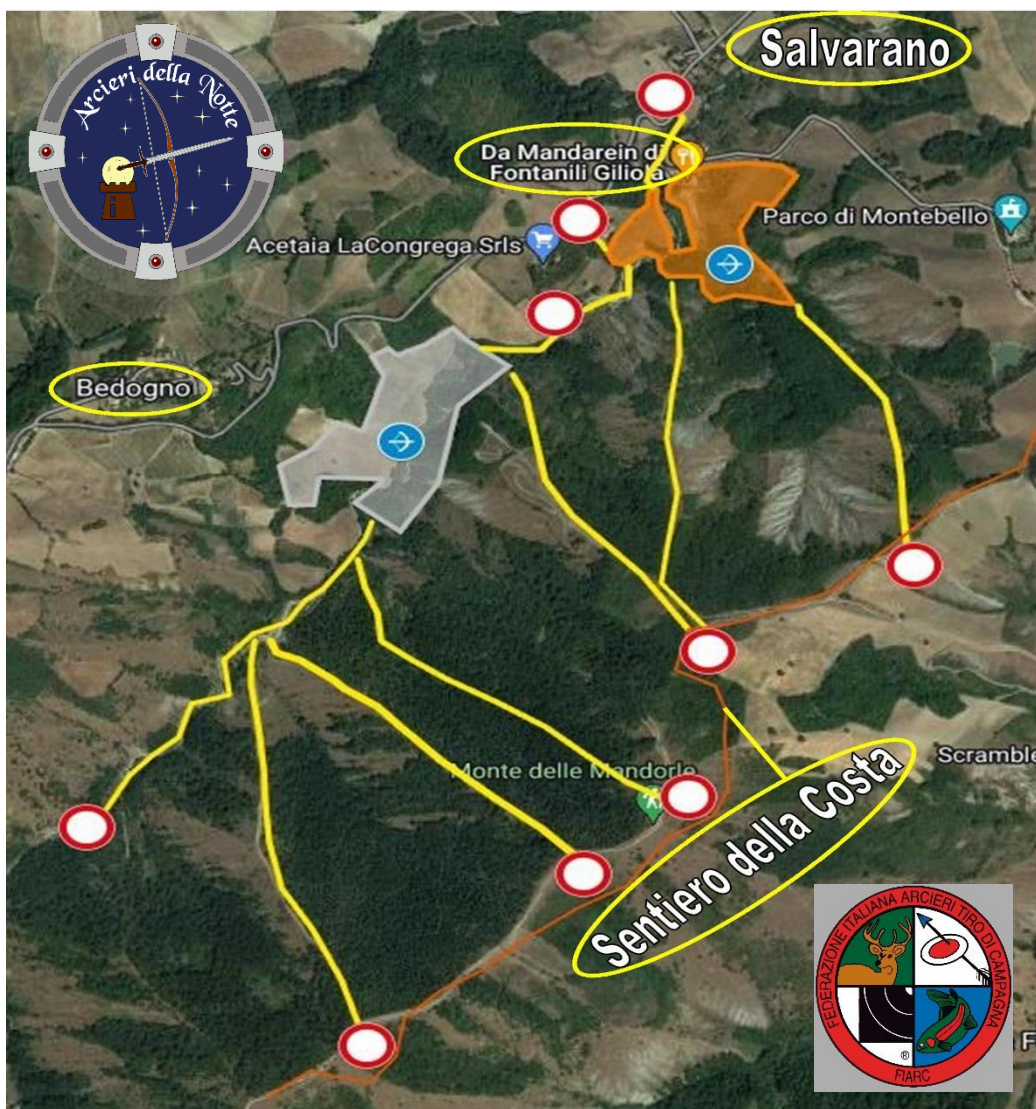

Sicuri di Vs cortese collaborazione chiediamo scusa per eventuali disagi, restiamo a disposizione per ogni ulteriore informazione.

Per info: FB : **IBHC 2023**

presidente@arcieridellanotte.it

Coperti Paolo 3929376837

COLLABORAZIONI

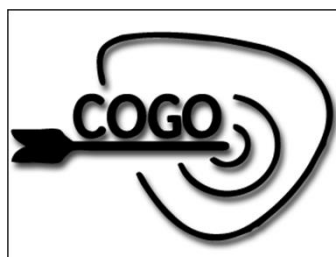

Copertina pagina FB ufficiale



IBHC 2023
2-3-4 Giugno

Italian BowHunter Championship 2023 Quattro Castella (RE)

ACIERI DELLA NOTTE

PARMIGIANO REGGIANO

SERVIZIO AUTOGRU CAVALCA

Clean Service
Metodo Impegno Risultato

Nonna LEA NONNO PEPI
il sapore della tradizione

CONAD ALBINEA MONTECAVOLO

PetStore MONTECAVOLO

COGO

e-SP energy-saving project
Progettazione impianti di riscaldamento e raffreddamento con fonti rinnovabili
Via Garibaldi 24 - 42019 Scandiano (RE) - 0522852113
www.asp-pagliani.it

ARCHEERY

IN VIGNERIA DA RENATO

TRATTORIA DA MANDAREIN

Balconi
ITALIA-1953

DANTE SPORT
Casalgrande (RE)
0522.841628