SCHEMA IMPIANTO IRAI

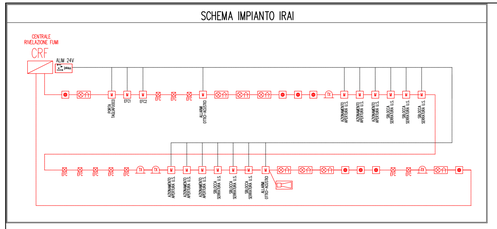

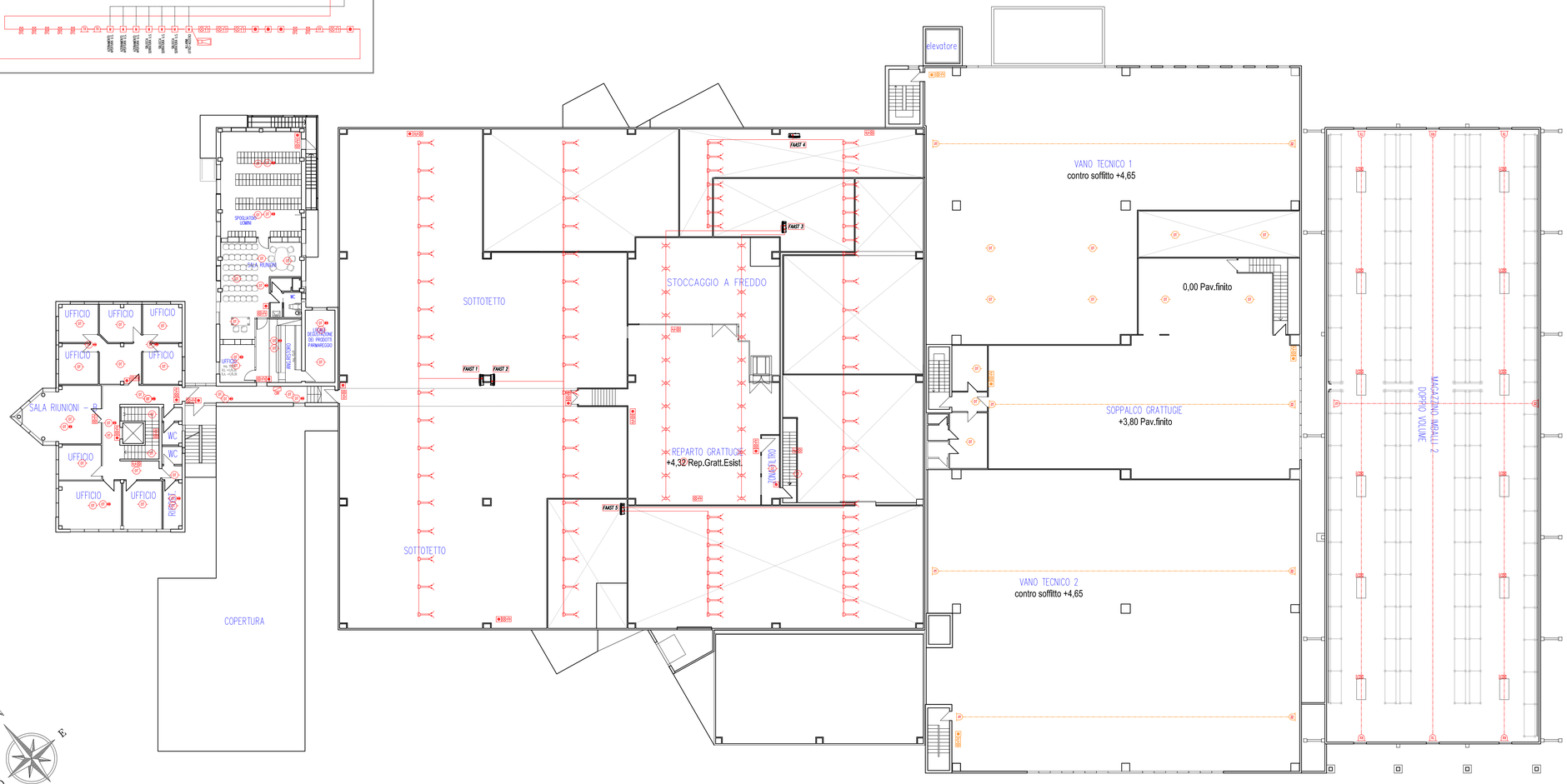

LEGENDA ALLARME E SEGNALAZIONE:

- CENTRALE DI RIVELAZIONE
- CENTRALE RIMANDO ALLARMI IN POSTO PRESIDIATO
- PULSANTE SOTTOVETRO PER SGANCIO DI EMERGENZA
- RIVELATORE OTTICO PUNTIFORME DI FUMO
- RIVELATORE OTTICO PUNTIFORME DI FUMO (CONTROSOFFITTO)
- RIVELATORE OTTICO PUNTIFORME DI FUMO (CONTROSOFFITTO)
- DISPOSITIVO OTTICO DI RIPETIZIONE ALLARME
- RIVELATORE LINEARE DI FUMO
- PULSANTE MANUALE INCENDIO A ROTTURA DI VETRO
- SEGNALATORE OTTICO-ACUSTICO INCENDIO
- SEGNALATORE OTTICO INCENDIO
- SIRENA ESTERNA CON LAMPEGGIANTE
- BADENIA
- ALIMENTATORE
- MODULO DI INTERFACCIA
- TUBAZIONE DI ASPIRAZIONE IN ABS ROSSO 25 mm
- SALITA diam. 25 mm CON FORO DI CAMPIONAMENTO
- FORO DI CAMPIONAMENTO
- FFAST 1Z - RIVELATORE AD ASPIRAZIONE

LEGENDA ALLARME E SEGNALAZIONE AMPLIAMENTO:

- CENTRALE DI RIVELAZIONE
- CENTRALE RIMANDO ALLARMI IN POSTO PRESIDIATO
- PULSANTE SOTTOVETRO PER SGANCIO DI EMERGENZA
- RIVELATORE OTTICO PUNTIFORME DI FUMO
- RIVELATORE OTTICO PUNTIFORME DI FUMO (CONTROSOFFITTO)
- RIVELATORE OTTICO PUNTIFORME DI FUMO (CONTROSOFFITTO)
- DISPOSITIVO OTTICO DI RIPETIZIONE ALLARME
- RIVELATORE LINEARE DI FUMO
- PULSANTE MANUALE INCENDIO A ROTTURA DI VETRO
- SEGNALATORE OTTICO-ACUSTICO INCENDIO
- SEGNALATORE OTTICO INCENDIO
- SIRENA ESTERNA CON LAMPEGGIANTE
- BADENIA
- ALIMENTATORE
- MODULO DI INTERFACCIA
- TUBAZIONE DI ASPIRAZIONE IN ABS ROSSO 25 mm
- SALITA diam. 25 mm CON FORO DI CAMPIONAMENTO
- FORO DI CAMPIONAMENTO
- FFAST 1Z - RIVELATORE AD ASPIRAZIONE

COMUNE DI QUATTRO CASTELLA

A cura di:

STUDIO NERI S.A.S.
Via Lenin, 117/A - 41012 Carpi (MO)
tel. e fax 059 /3969926
E-mail: studioneri@studionerisas.it

CASEIFICI GranTerre
CASEIFICI GRANTERRE S.p.A.
sede legale: Via Polonia 30/33 - 41122 - Modena

Sede Oggetto: Via Togliatti 34/A-B - Loc. Montecavolo
42020 - Quattro Castella (RE)

Oggetto:

PERMESSO DI COSTRUIRE AI SENSI Art. 53 c.1 L.R. 24/2017
AMPLIAMENTO FABBRICATO INDUSTRIALE - VALUTAZIONE PROGETTO
Prat. VVF n. 33815 - att. 34.2.C - 44.2.C (DPR 151/11)
IMPIANTO DI RILEVAZIONE ED ALLARME INCENDIO - Piano Primo

Progetto:	Revisione:	Data:	Tav:
AW0516	3.3p	LUG.2022	5_PP

Scala:	Codice ditta:	Disegnatore:	Versione:	di:
1:200	vAK01pa1	FG	3.0	

Note:

Progettista:

Ditta: