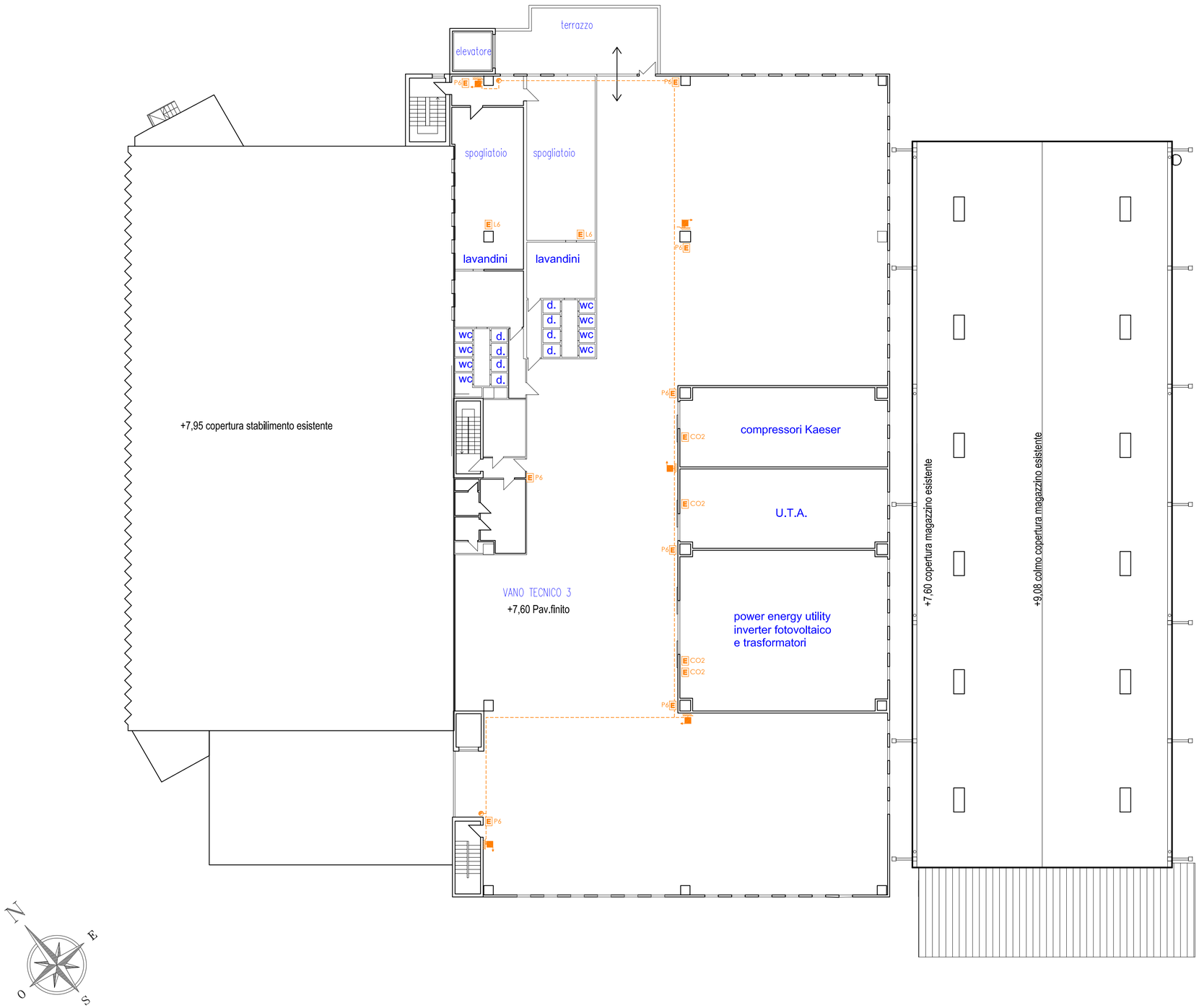

LEGENDA PREVENZIONE INCENDI:

- ESTINTORE PORTATILE A POLVERE
- ESTINTORE PORTATILE A IDRICO
- ESTINTORE PORTATILE A CO2
- ESTINTORE CARRELLATO
- ESTINTORE AD ATTIVAZIONE AUTOM.
- NASPO DN 25
- IDRANTE A MURO UNI 45
- IDRANTE SOTTOSUOLO
- IDRANTE SOPRASUOLO
- ARMADIO ATTREZZ. ANTINCENDIO
- ATTACCO AUTOPOMPA UNI 70 FUORI TERRA
- ATTACCO AUTOPOMPA UNI 70 INTERRATO
- RETE IDRANTI INTERRATA
- RETE IDRANTI FUORI TERRA
- VALVOLA INTERCETTAZIONE

LEGENDA PREVENZIONE INCEND AMPLIAMENTO:

- ESTINTORE PORTATILE A POLVERE
- ESTINTORE PORTATILE A IDRICO
- ESTINTORE PORTATILE A CO2
- ESTINTORE CARRELLATO
- ESTINTORE AD ATTIVAZIONE AUTOM.
- NASPO DN 25
- IDRANTE A MURO UNI 45
- IDRANTE SOTTOSUOLO
- IDRANTE SOPRASUOLO
- ARMADIO ATTREZZ. ANTINCENDIO
- ATTACCO AUTOPOMPA UNI 70 FUORI TERRA
- ATTACCO AUTOPOMPA UNI 70 INTERRATO
- RETE IDRANTI INTERRATA
- RETE IDRANTI FUORI TERRA
- VALVOLA INTERCETTAZIONE

COMUNE DI QUATTRO CASTELLA

A cura di:

STUDIO NERI S.A.S.
Via Lenin, 117/A - 41012 Carpi (MO)
tel. e fax 059 /3969926
E-mail: studioneri@studionerisas.it

CASEIFICI GranTerre
CASEIFICI GRANTERRE S.p.A.
sede legale: Via Polonia 30/33 - 41122 - Modena

Sede Oggetto: Via Togliatti 34/A-B - Loc. Montecavolo
42020 - Quattro Castella (RE)

Oggetto:

PERMESSO DI COSTRUIRE AI SENSI Art. 53 c.1 L.R. 24/2017
AMPLIAMENTO FABBRICATO INDUSTRIALE - VALUTAZIONE PROGETTO
Prat. VVF n. 33815 - att. 34.2.C - 44.2.C (DPR 151/11)
RETE IDRICA ANTINCENDIO - PRESIDI ANTINCENDIO - Piano Secondo

Progetto:	Revisione:	Data:	Tav:
AW0516	3.3p	LUG.2022	4_PS

Scala:	Codice ditta:	Disegnatore:	Versione:	di:
1:200	vAK01pa1	FG	3.0	

Note:

Progettista:

Ditta: