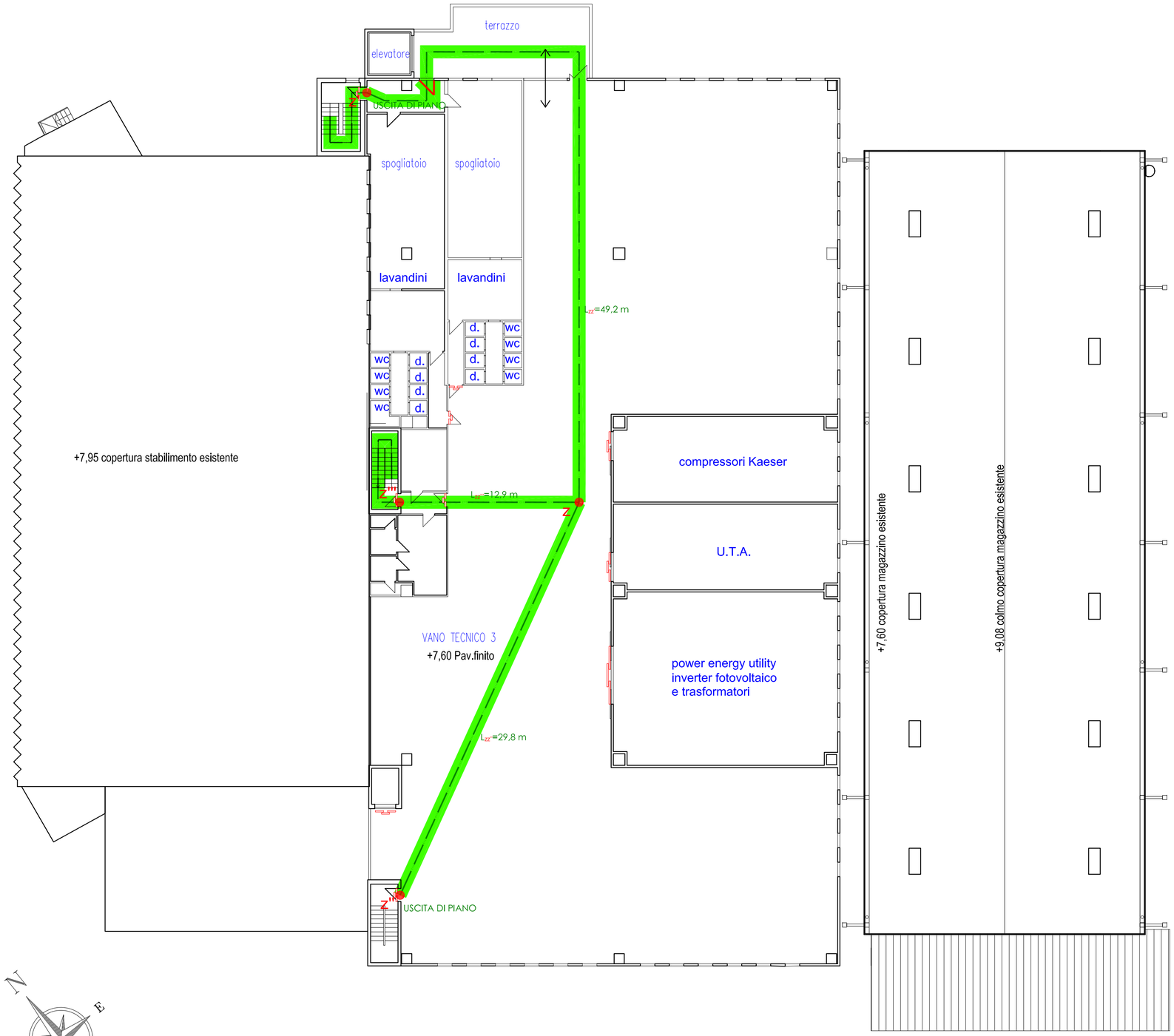

PIANO 2° SOPPALCO SPOGLIATOI

LEGENDA ESODO:

- PUNTO DI RACCOLTA
- USCITA ORIZZONTALE
- USCITA VERSO IL BASSO
- USCITA VERSO L'ALTO
- VIA DI ESODO
- CORRIDOIO CIECO
- LxX=....m LUNGHEZZA TRATTO D'ESODO
- NODO USCITA DI EMERGENZA
- NODO INTERNO PERCORSO D'ESODO
- COMPARTIMENTAZIONE
- VIA DI ESODO ESTERNA
- Larghezza percorso d'esodo pari a 90 cm
- DISTANZA LIMITE (2,5 m) VIE DI ESODO ESTERNE

COMUNE DI QUATTRO CASTELLA

A cura di:

STUDIO NERI S.A.S.
Via Lenin, 117/A - 41012 Carpi (MO)
tel. e fax 059 /3969926
E-mail: studioneri@studionerisas.it

CASEIFICI GranTerre

CASEIFICI GRANTERRE S.p.A.
sede legale: Via Polonia 30/33 - 41122 - Modena

Sede Oggetto: Via Togliatti 34/A-B - Loc. Montecavolo
42020 - Quattro Castella (RE)

Oggetto:

PERMESSO DI COSTRUIRE AI SENSI Art. 53 c.1 L.R. 24/2017
AMPLIAMENTO FABBRICATO INDUSTRIALE - VALUTAZIONE PROGETTO
Prat. VVF n. 33815 - att. 34.2.C - 44.2.C (DPR 151/11)
SISTEMA VIE DI ESODO - Piano Secondo

Progetto:	Revisione:	Data:	Tav:
AW0516	3.3p	LUG.2022	3_PS

Scala:	Codice ditta:	Disegnatore:	Versione:	di:
1:200	vAK01pa1	FG	3.0	

Note:

Progettista:

Ditta: