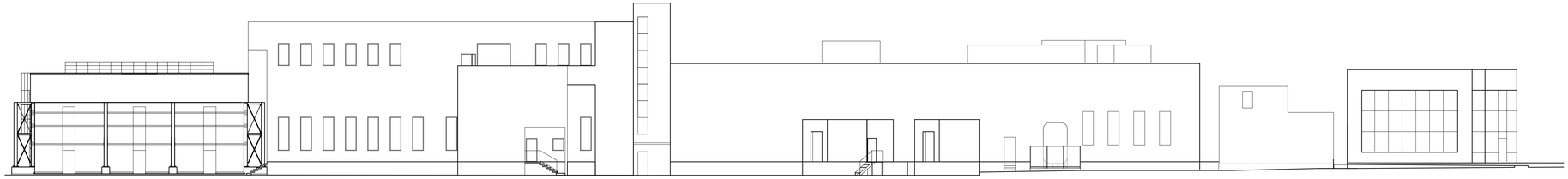

PROSPETTO NORD

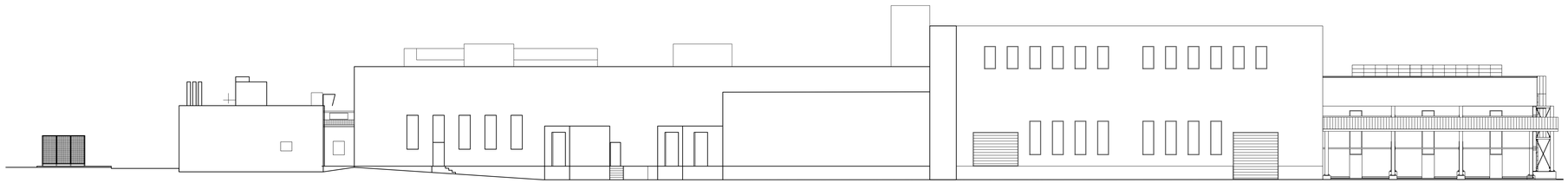

PROSPETTO SUD

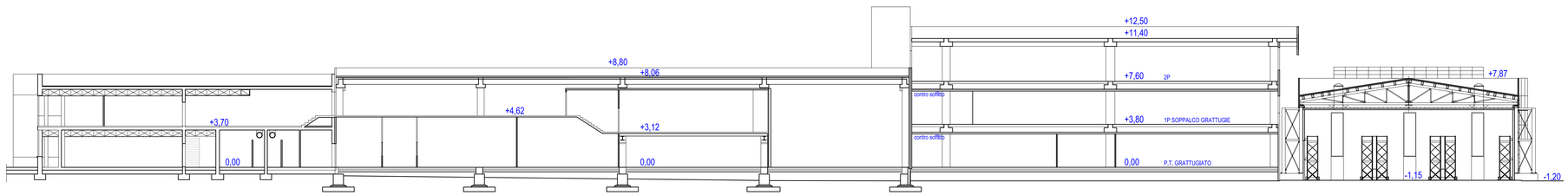

SEZIONE 1

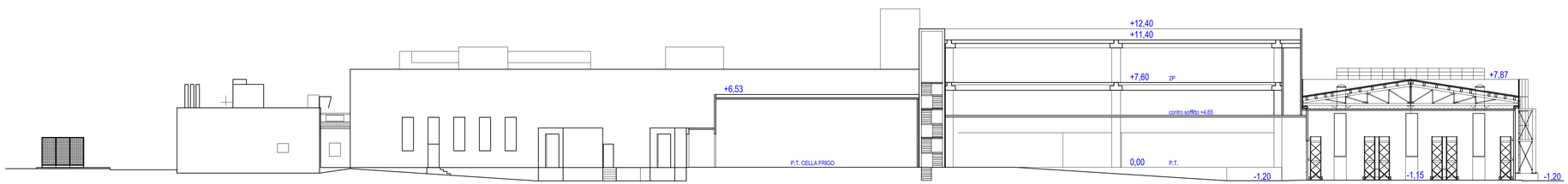

SEZIONE 2

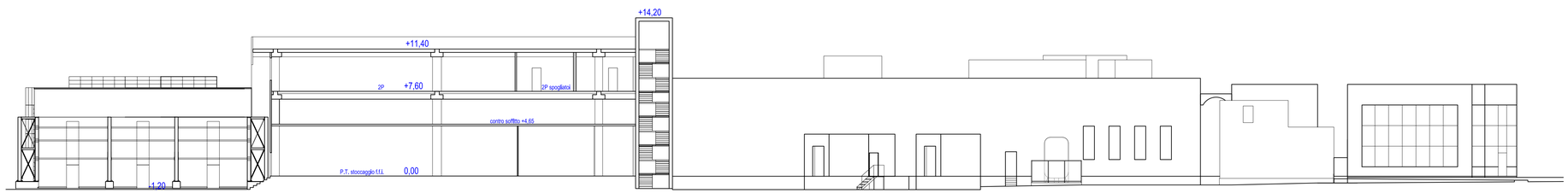

SEZIONE 3

COMUNE DI QUATTRO CASTELLA

A cura di:

STUDIO NERI S.A.S.
Via Lenin, 117/A - 41012 Carpi (MO)
tel. e fax 059 /3969926
E-mail: studioneri@studionerisas.it

CASEIFICI GranTerre

CASEIFICI GRANTERRE S.p.A.
sede legale: Via Polonia 30/33 - 41122 - Modena

Sede Oggetto: Via Togliatti 34/A-B - Loc. Montecavolo
42020 - Quattro Castella (RE)

Oggetto:

PERMESSO DI COSTRUIRE AI SENSI Art. 53 c.1 L.R. 24/2017
AMPLIAMENTO FABBRICATO INDUSTRIALE - VALUTAZIONE PROGETTO
Prat. VVF n. 33815 - att. 34.2.C - 44.2.C (DPR 151/11)

Prospetti e isezioni

Progetto:	Revisione:	Data:	Tav:
AW0516	3.3p	LUG.2022	**1-B**

Scala:	Codice ditta:	Disegnatore:	Versione:
1:200	vAK01pa1	FG	3.0

Note:

Progettista:

Ditta: