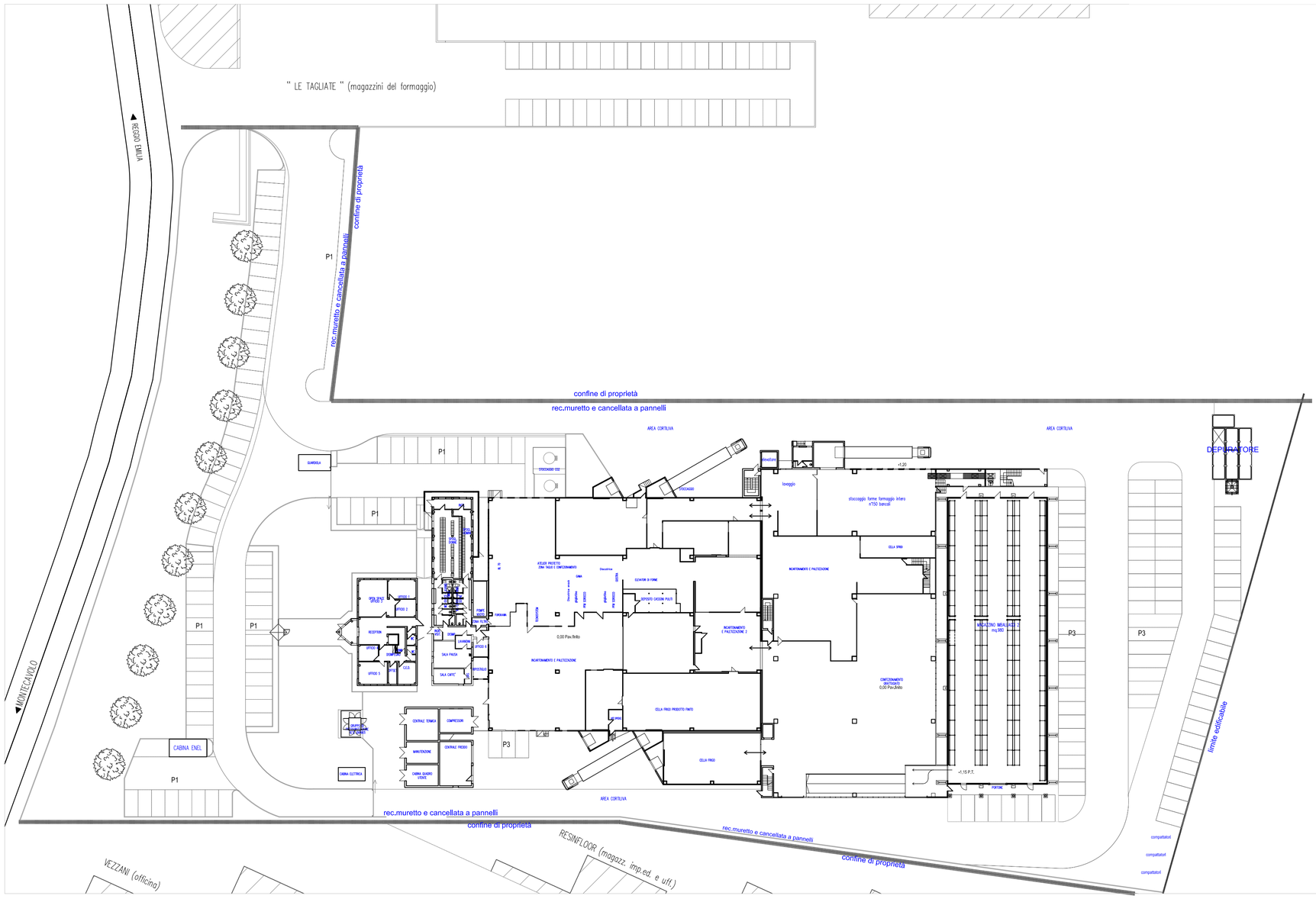

PIANO TERRA

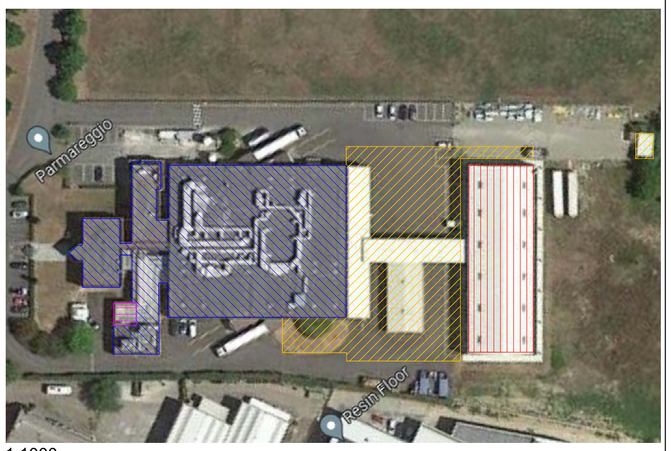

1:1000

LEGENDA:

- AREA ESISTENTE OVE NON SONO PRESENTI ATTIVITÀ SOGGETTE A CONTROLLO VVF (Rif. DPR 151/11)
- CENTRALE TERMICA - Att. n. 74.3.C (Rif. DPR 151/11) NON OGGETTO DI MODIFICHE ED AUTORIZZATA
- AREA OGGETTO DI AMPLIAMENTO OVE NON SONO PRESENTI ATTIVITÀ SOGGETTE A CONTROLLO VVF (Rif. DPR 151/11)
- MAGAZZINO - Att. n. 34.2.C- 44.2.C (Rif. DPR 151/11) NON OGGETTO DI MODIFICHE SOSTANZIALI ED AUTORIZZATA

NB IL MAGAZZINO IMBALLI 1 (Att. 34.1.B) E LA TETTOIA DI COLLEGAMENTO VERRANNO ELIMINATI IN QUANTO SARÀ AMPLIATA L'AREA PRODUTTIVA

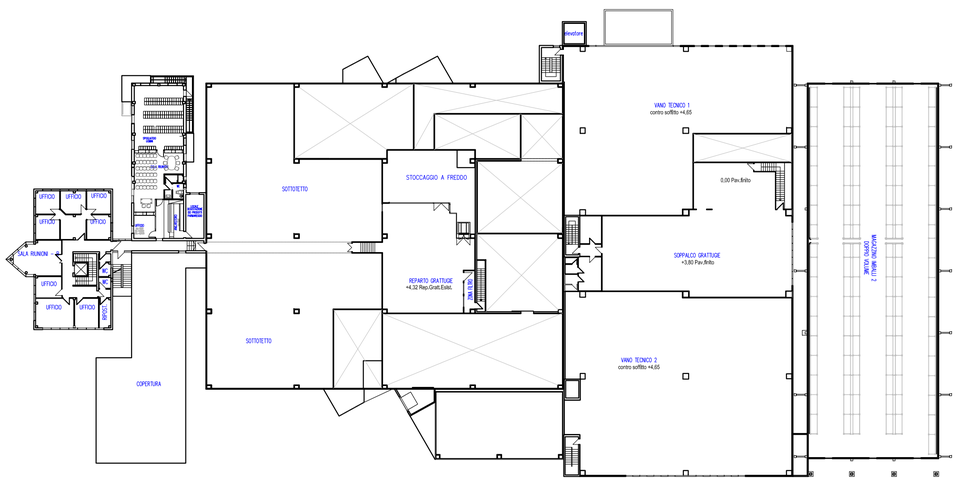

PIANO PRIMO

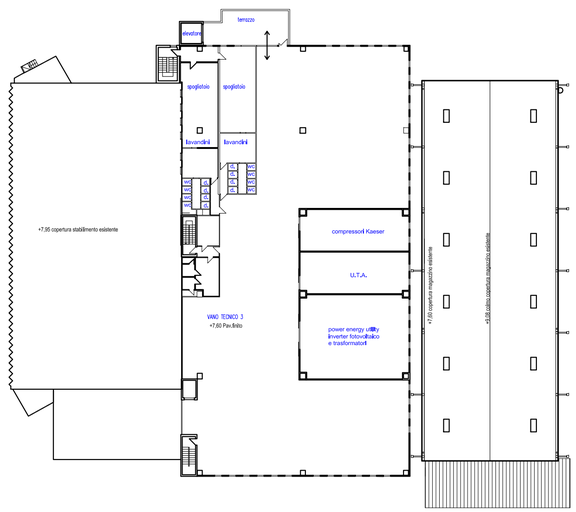

PIANO SECONDO

COMUNE DI QUATTRO CASTELLA

A cura di:

STUDIO NERI S.A.S.
Via Lenin, 117/A - 41012 Carpi (MO)
tel. e fax 059 /3969926
E-mail: studioneri@studionerisas.it

CASEIFICI GranTerre

CASEIFICI GRANTERRE S.p.A.
sede legale: Via Polonia 30/33 - 41122 - Modena

Sede Oggetto: Via Togliatti 34/A-B - Loc. Montecavolo
42020 - Quattro Castella (RE)

Oggetto:

PERMESSO DI COSTRUIRE AI SENSI Art. 53 c.1 L.R. 24/2017
AMPLIAMENTO FABBRICATO INDUSTRIALE - VALUTAZIONE PROGETTO
Prat. VVF n. 33815 - att. 34.2.C - 44.2.C (DPR 151/11)
Planimetria Generale

Progetto:	Revisione:	Data:	Tav:
AW0516	3.3p	LUG.2022	1_A

Scala:	Codice ditta:	Disegnatore:	Versione:
1:500	vAK01pa1	FG	3.0

Note:

Progettista:

Ditta: