



**Comune di Quattro Castella**

Provincia di Reggio Emilia



# PIANO URBANISTICO GENERALE

Legge regionale n. 24 del 21.12.2017

PARTE IV: Valutazione della Sostenibilità Ambientale e Territoriale

**Mappe di erogazione dei servizi ecosistemici**

elaborato

**VALSAT.  
ALL01**

Versione 10 dicembre 2021

*Sindaco*

Alberto Olmi

*Assessore all'urbanistica, territorio e paesaggio*

Ivens Chiesi

*Responsabile Ufficio di Piano – Responsabile del Procedimento - Responsabile Settore Urbanistica, Edilizia Privata, SUAP*

Mariasilvia Boeri

*Responsabile Area Assetto e uso del territorio*

Saverio Cioco

Progettisti del PUG:

- MATE Soc.Coop.va

- arch. Carlo Santacroce - Progettista responsabile

Progettista VALSAT: dott. For. Giovanni Trentanovi

## INDIRIZZO E SUPERVISIONE PER L'ELABORAZIONE DEL PUG

### Sindaco

Alberto Olmi

*Bilancio Finanze e Tributi, Servizi Demografici, Affari generali, Personale e organizzazione, Viabilità, Relazioni Istituzionali e Unione dei Comuni, Assetto istituzionale del Bianello e dei parchi naturalistici, Pari opportunità, Cultura della pace e diritti costituzionali, Protezione Civile*

Assessore al Territorio, vicesindaco

Ivens Chiesi

*Urbanistica, Territorio e Paesaggio – Edilizia Privata – Agricoltura – Sviluppo dell'edilizia sociale e Rigenerazione Urbana – Relazioni con i cittadini*

### Altri assessorati

- Sabrina Picchi: *Istruzione – Coesione Sociale, politiche famigliari, giovani e solidarietà – Salute, cura, stili di vita e alimentazione*
- Elisa Rinaldini: *Lavori Pubblici e patrimonio comunale - Centri e Parchi Urbani - Ambiente, energia, gestione dei rifiuti*
- Danilo Morini: *Cultura, Tutela, ricerca e valorizzazione dei Beni Storici – Trasporto pubblico – Polizia Municipale e sicurezza – Promozione Turistica- Manifestazioni Matildiche*
- Luca Spagni: *Economia e Lavoro – Sport – Innovazione sociale e tecnologica, comunicazione, città intelligente – Internazionalizzazione e bandi europei*

## STRUTTURA TECNICA

Ufficio di Piano (delibera g.c. n. 71 del 21.10.2021)

- Arch. Mariasilvia Boeri: *Responsabile Ufficio di Piano – Responsabile del Procedimento - Responsabile Settore Urbanistica, Edilizia Privata, S.U.A.P*
- Dott. Davide Zannoni: *Esperto in materie giuridiche, Responsabile del coordinamento delle segreterie dell'Ente*
- Dott.ssa Cristina Colli: *Garante della Comunicazione e Partecipazione, funzionaria della Segreteria Area tecnica*
- Sig. Andrea Viani: *Esperto in materie economico-finanziarie, funzionario dell'Ufficio Tributi*
- Geom. Daniele Prandi, *Cartografia*
- Ing. Davide Giovannini, *Responsabile LLPP, Patrimonio, Ambiente*

Collaboratori amministrativi:

- *Sabina Domenichini, Segreteria amministrativa*
- *Carlotta Montanari, Atti amministrativi e contabili*

Progettisti del PUG:

- MATE Soc.Coop.va
- arch. Carlo Santacroce - Progettista responsabile

- Progettista ValSAT: dott. For. Giovanni Trentanovi

### Gruppo di lavoro MATE

- urb. Raffaele Gerometta - Direttore tecnico
- arch. Chiara Biagi - Progettista responsabile
- arch. Rudi Fallaci
- ing. Giuseppe Federzoni
- Andrea Franceschini – Cartografia

### Consulenti e progettisti esterni

- Centro Cooperativo di Progettazione di Reggio Emilia, *Redazione del Quadro conoscitivo nella fase di formazione del PSC, anni 2006-2007*
- Dott. James Tirabassi, *Approfondimenti inerenti il patrimonio archeologico e la potenzialità archeologica del territorio*
- Dott. Fabrizio Giorgini – Subsoil, *Aggiornamento dell'inventario del dissesto e microzonazione sismica*
- Dott. Massimo Domenichini, *Studio delle componenti naturali del territorio*
- ARPAE-Sezione di Reggio Emilia, *Servizio sistemi ambientali, Aggiornamento sulla qualità di aria, acqua, magnetismo ed elettromagnetismo*
- Studio Alfa spa, *Aggiornamento su mobilità e inquinamento acustico*

Hanno inoltre contribuito

Progetto LOTO, Indagini storiche e paesaggistiche:

- Arch. Giuliana Motti, Arch. Elisabetta Cavazza, Responsabili del Progetto;
- Gruppo di lavoro Regione Emilia Romagna, Dott. Giancarlo Poli, Dott. Barbara Fucci;
- Consulenti Esterni, Arch. Barbara Marangoni, Geol. Fabrizio Giorgini (Studio SOIExpert), Archeol. James Tirabassi, Dott. Mauro Chiesi (Studio di consulenza ambientale), Dott. Laura Colla (naturalista), Dott. Diego L. Menozzi;
- Comune di Quattro Castella per elaborazioni grafiche, Geom. Daniele Prandi, Geom. Nadir Bonazzi, Arch. Federica Oppi, Barbara Alberini, Andrea Braglia, Fabrizio Borghi, Simone Cocchi, Sabina Domenichini, Rocco Ghielmi, Davide Giovannini, Cristina Luppi, Ermes Lusuardi, Carlotta Montanari, Dalbo Rivi, Davide Zannoni;
- Supporto generale di Soprintendenza per i Beni Architettonici e per il Paesaggio di Bologna, Soprintendenza per i Beni Archeologici dell'Emilia Romagna, Corpo forestale dello Stato – Comando Stazione di Reggio Emilia, Servizio regionale di Valorizzazione e Tutela del Paesaggio, Servizio regionale ai Programmi, Monitoraggio e Valutazione, Provincia di Reggio Emilia - Area Cultura e Valorizzazione del Territorio - Servizio Pianificazione Territoriale ed Ambientale - Sistema Informativo Territoriale Provinciale

Struttura tecnica per la sperimentazione della LR 24/2017:

- Regione Emilia Romagna, Servizio Pianificazione Territoriale e Urbanistica, dei Trasporti e del Paesaggio, responsabile Arch. Roberto Gabrielli,  
tecnico di riferimento Ing. Barbara Nerozzi
- Provincia di Reggio Emilia, Servizio Pianificazione Territoriale, dirigente Arch. Anna Maria Campeol,  
tecnici di riferimento arch. Elena Pastorini

Classi

- 1
- 2
- 3
- 4
- 5
- 6
- 7
- 8

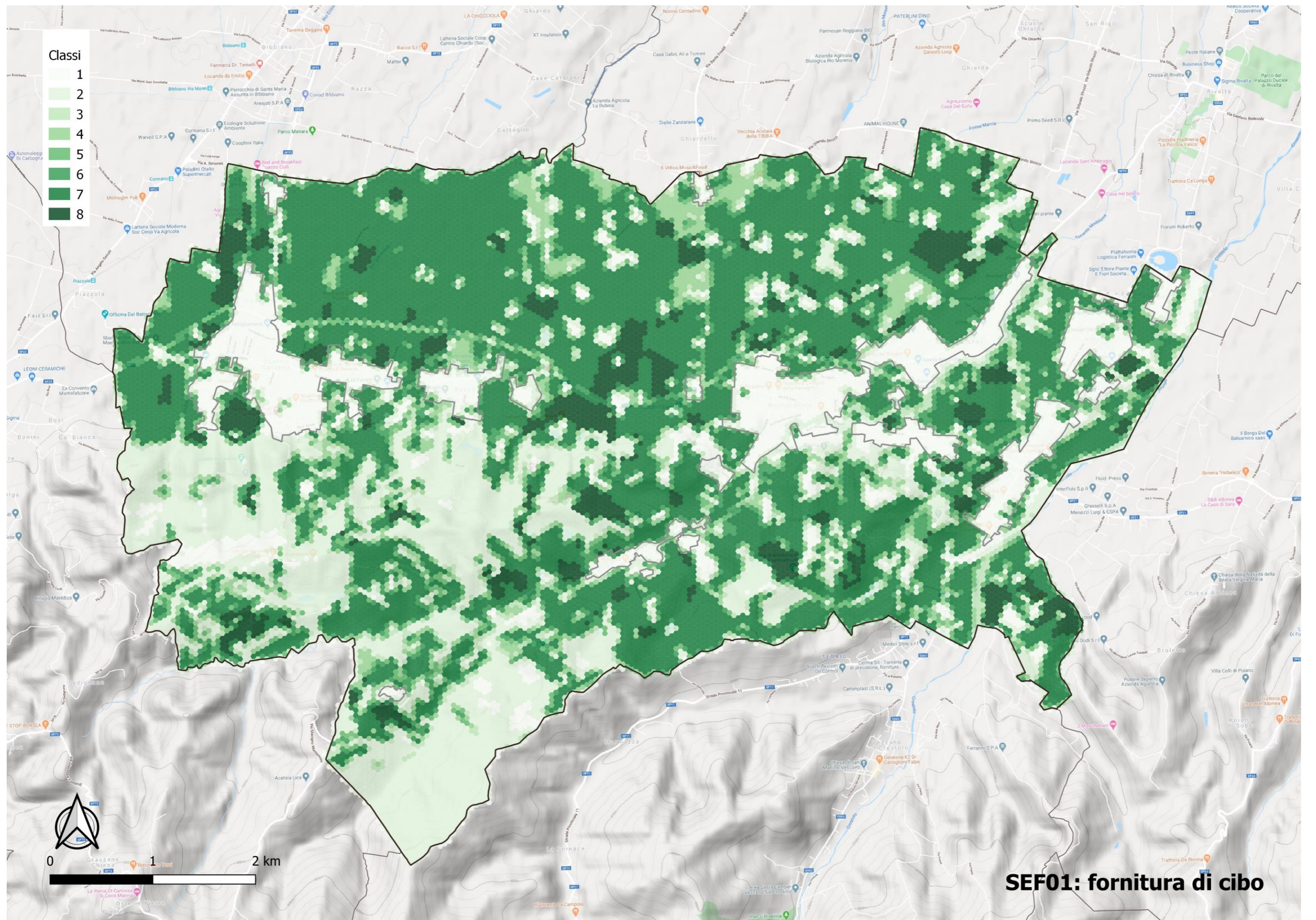

**SEF01: fornitura di cibo**

Classi

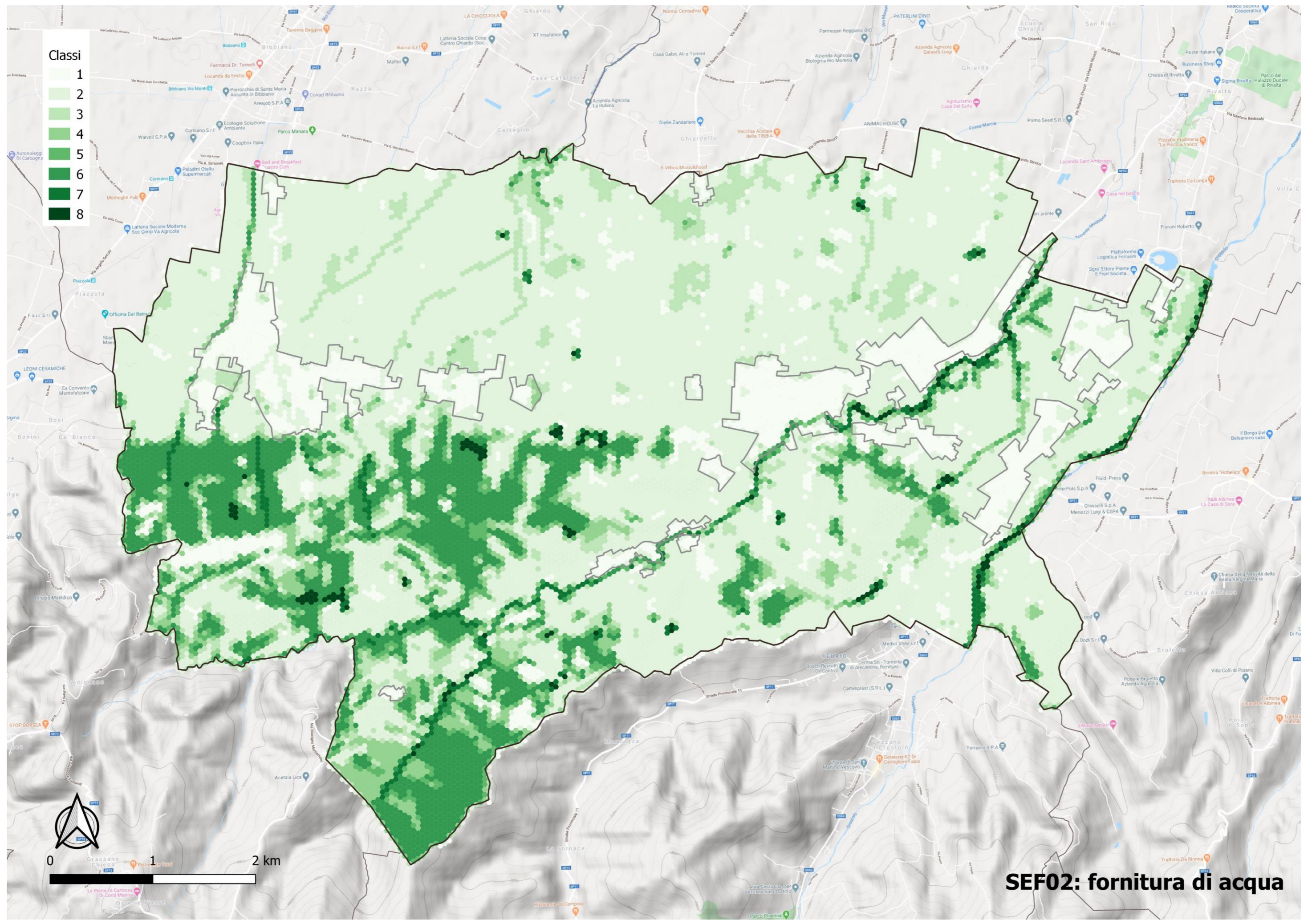

**SEF02: fornitura di acqua**



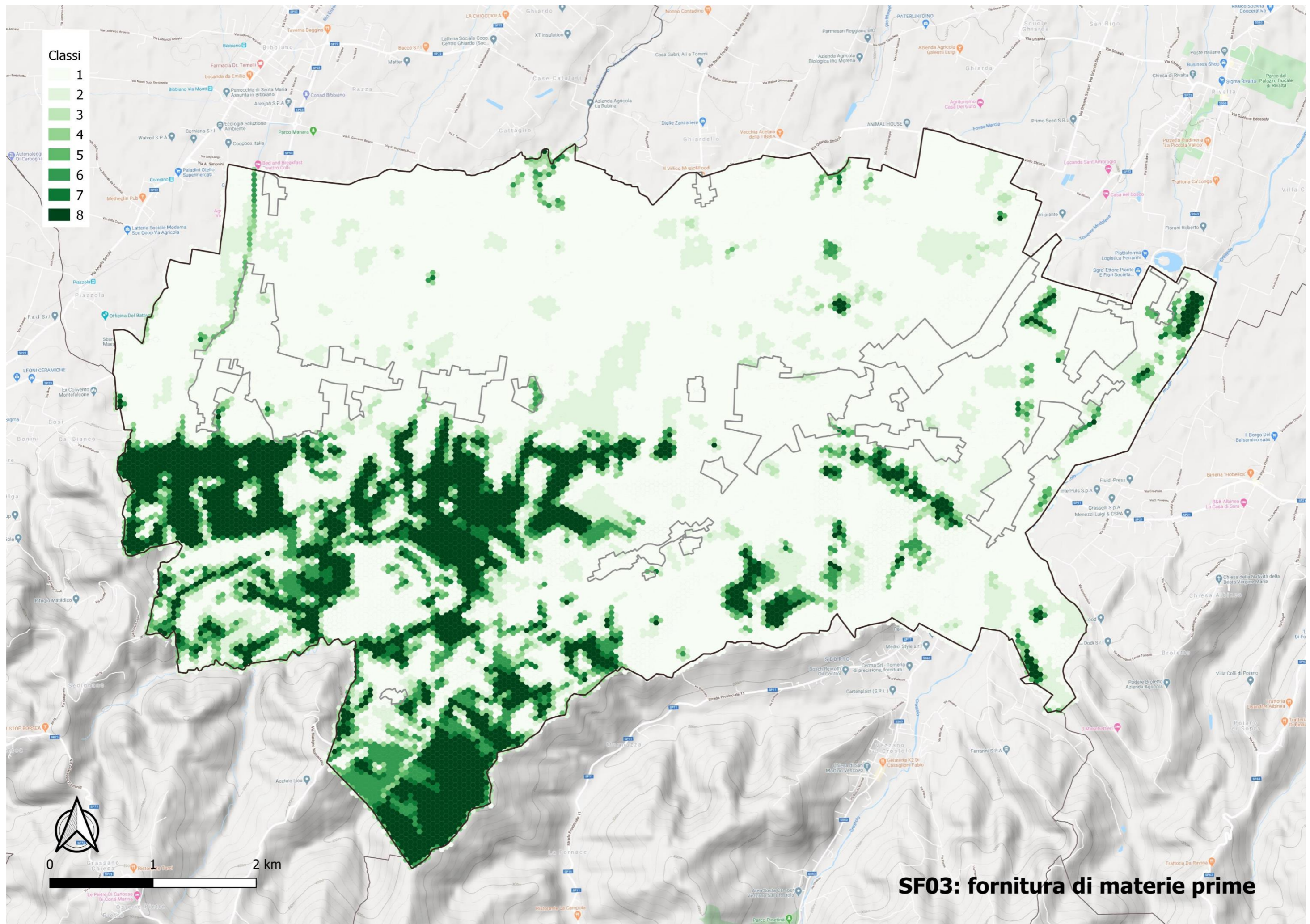

Classi

- 1
- 2
- 3
- 4
- 5
- 6
- 7
- 8

SF03: fornitura di materie prime

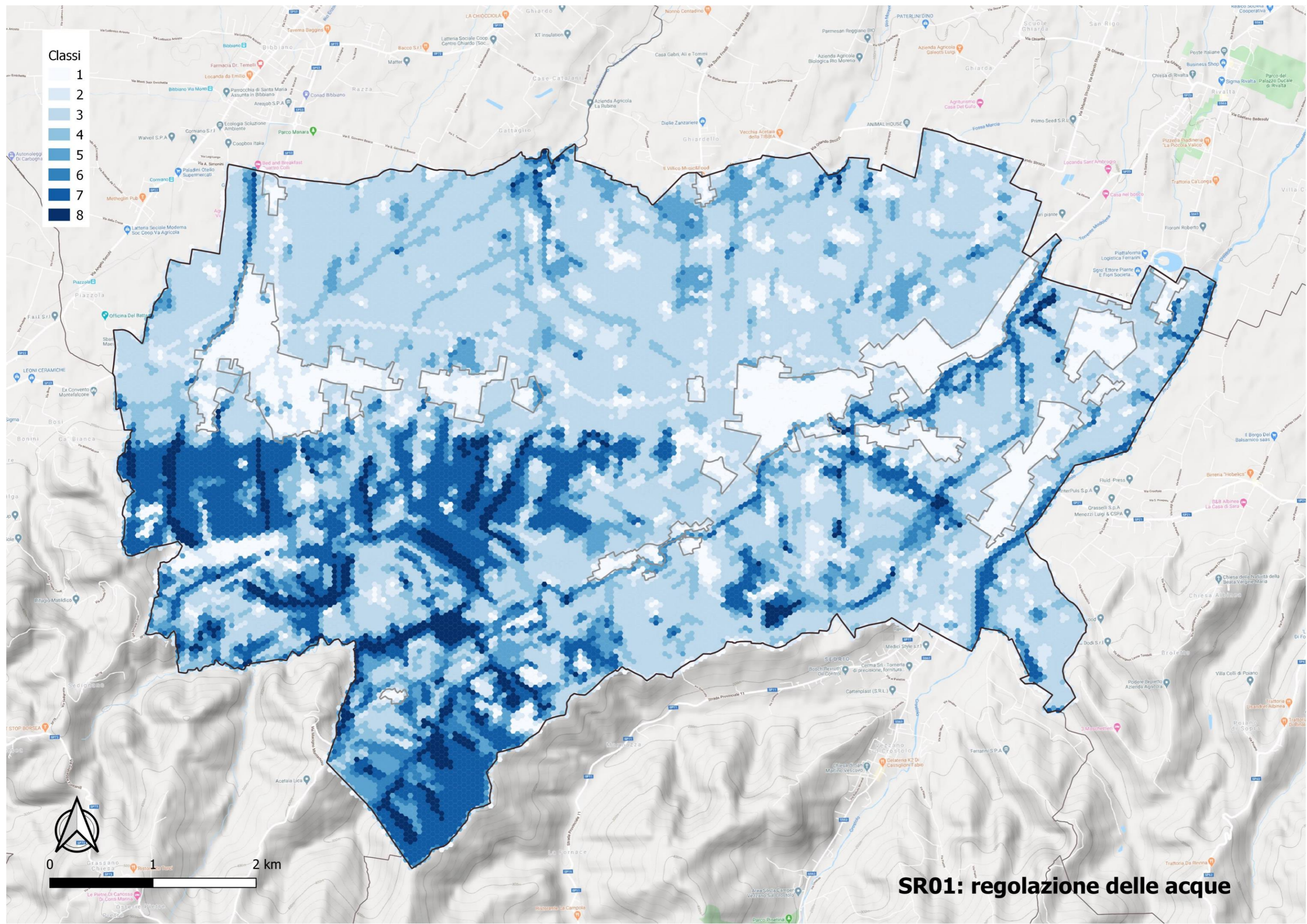

SR01: regolazione delle acque

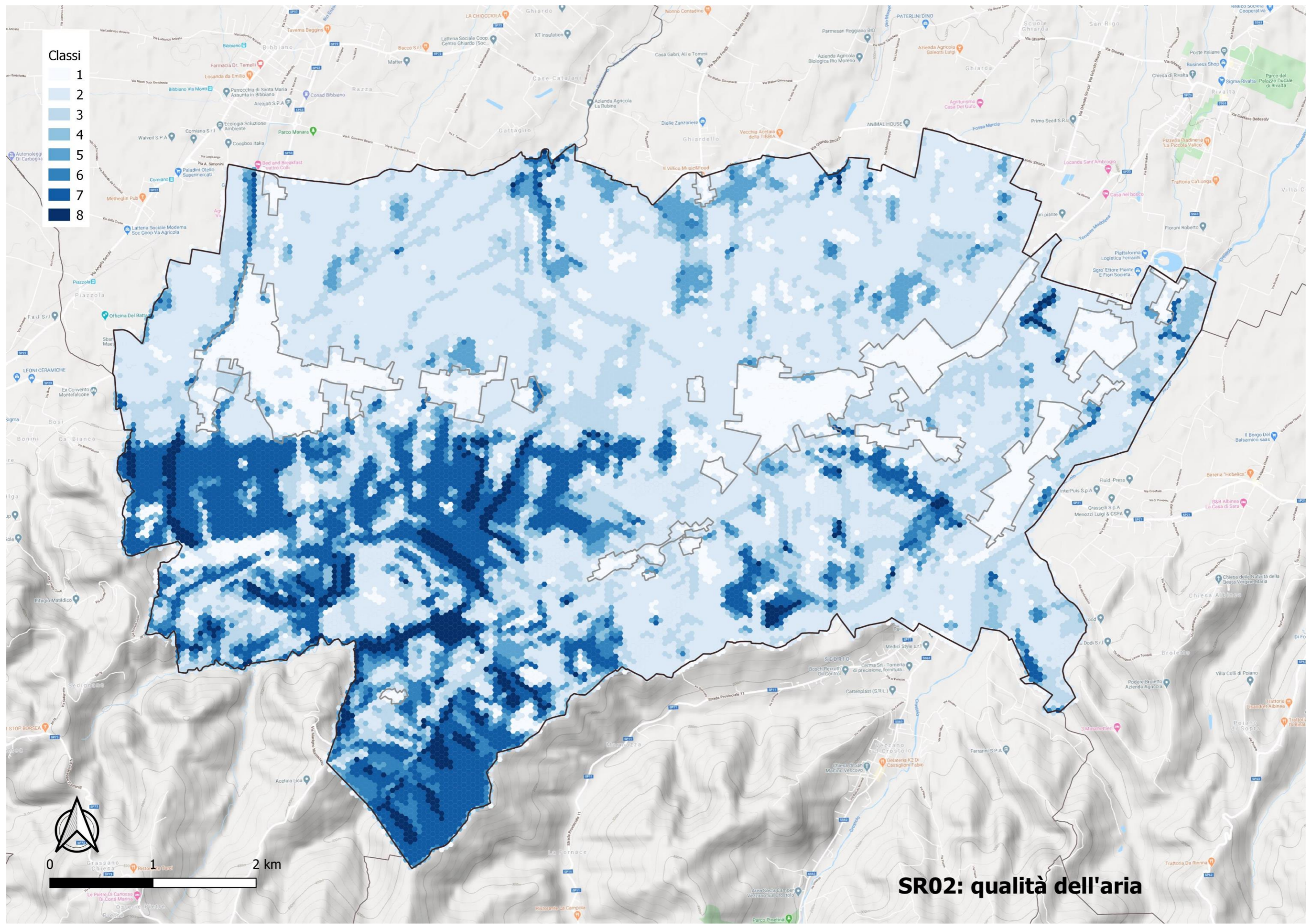

**Classi**

- 1
- 2
- 3
- 4
- 5
- 6
- 7
- 8

**SR02: qualità dell'aria**

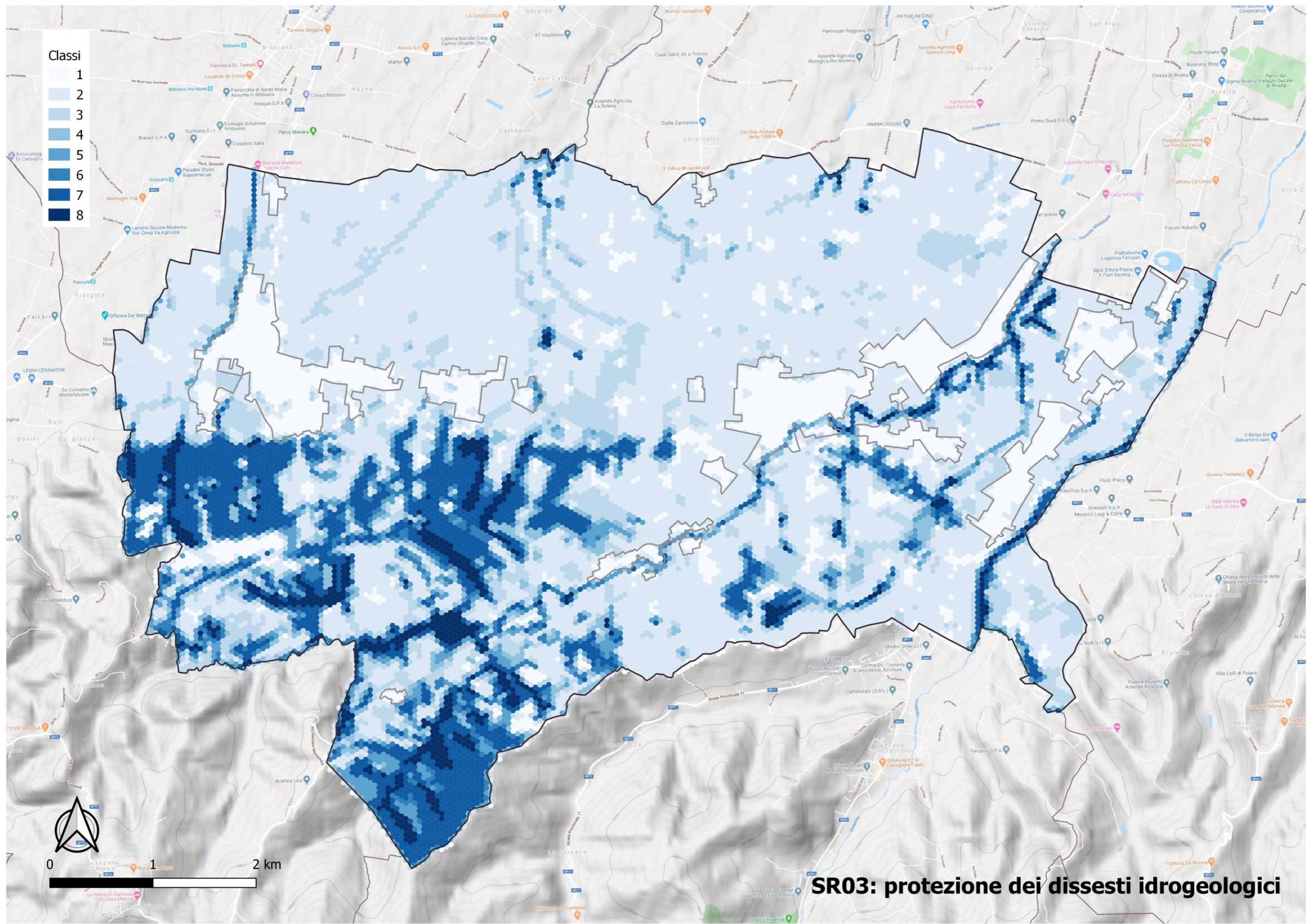

**Classi**

- 1
- 2
- 3
- 4
- 5
- 6
- 7
- 8

**SR03: protezione dei dissesti idrogeologici**



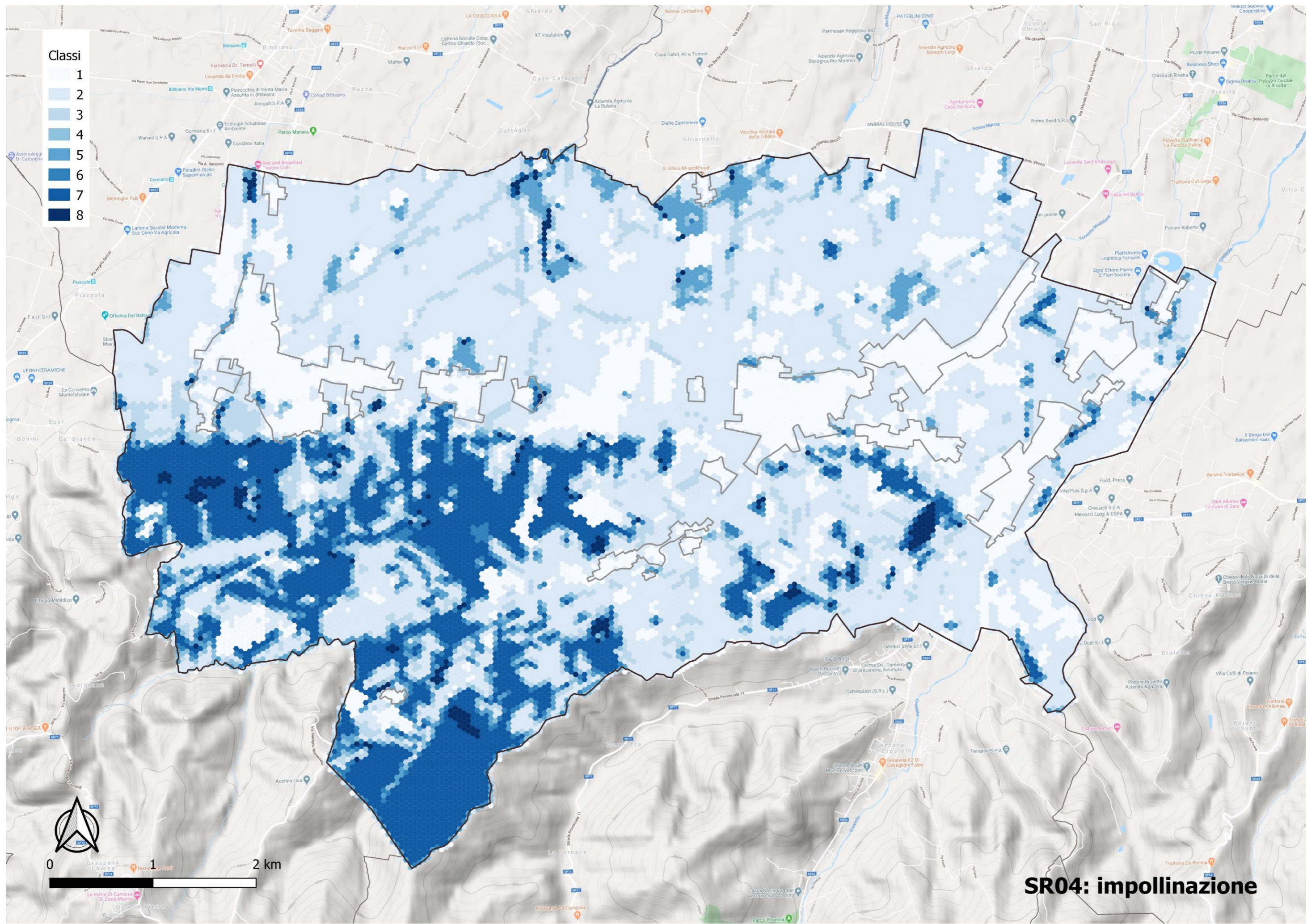

Classi

- 1
- 2
- 3
- 4
- 5
- 6
- 7
- 8

SR04: impollinazione

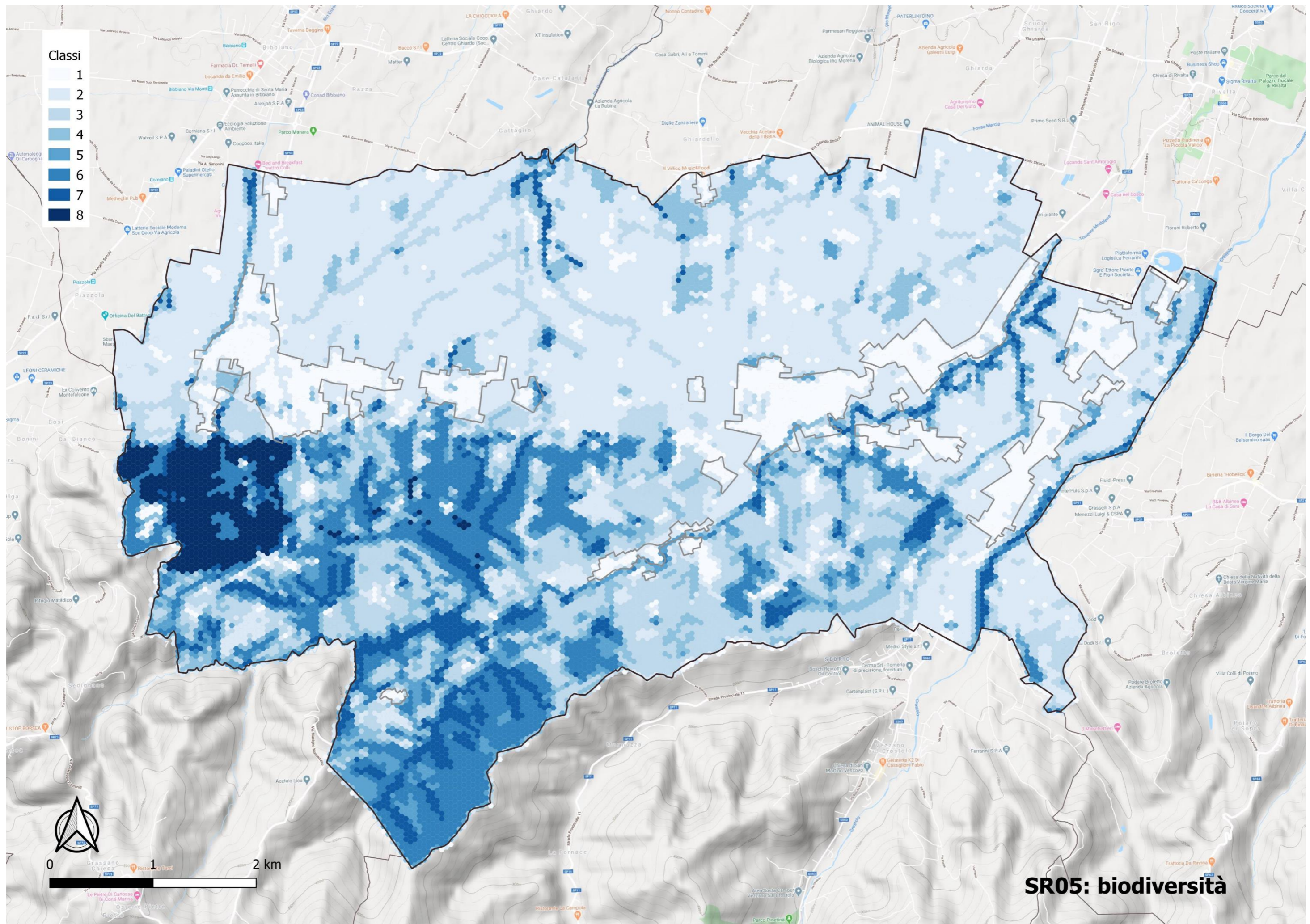

Classi

- 1
- 2
- 3
- 4
- 5
- 6
- 7
- 8

**SR05: biodiversità**

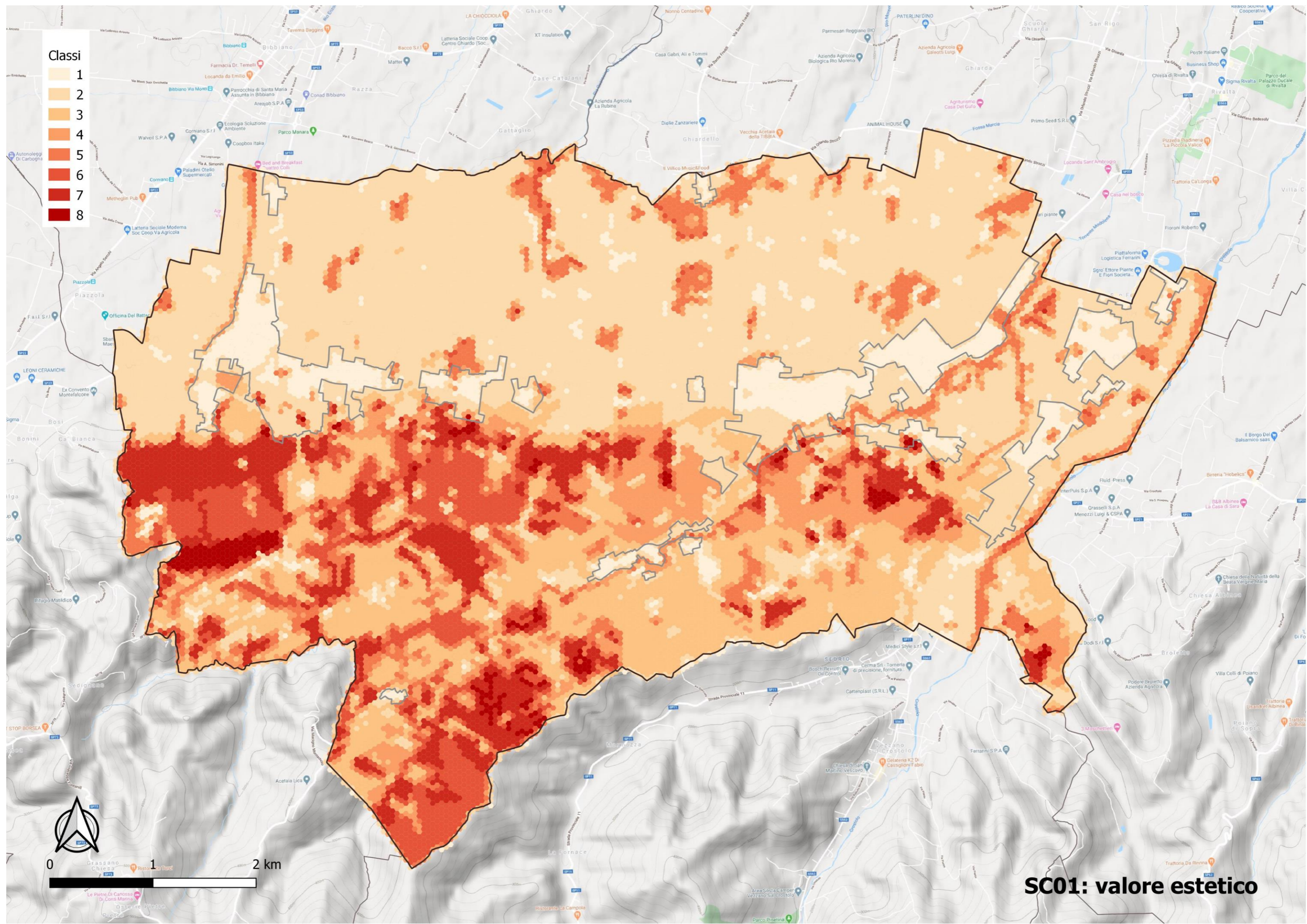

Classi

- 1
- 2
- 3
- 4
- 5
- 6
- 7
- 8

**SC01: valore estetico**

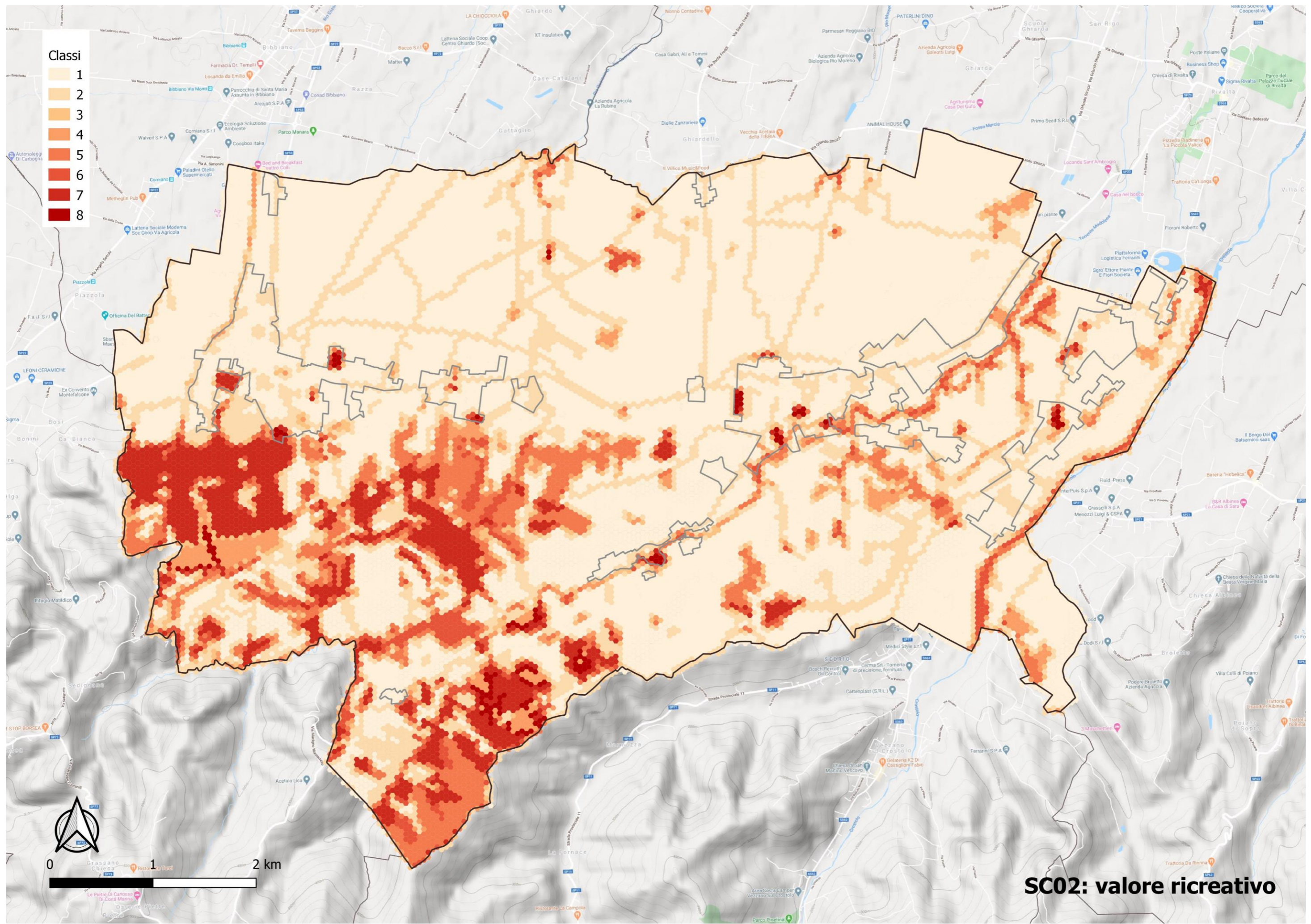

Classi

- 1
- 2
- 3
- 4
- 5
- 6
- 7
- 8

**SC02: valore ricreativo**

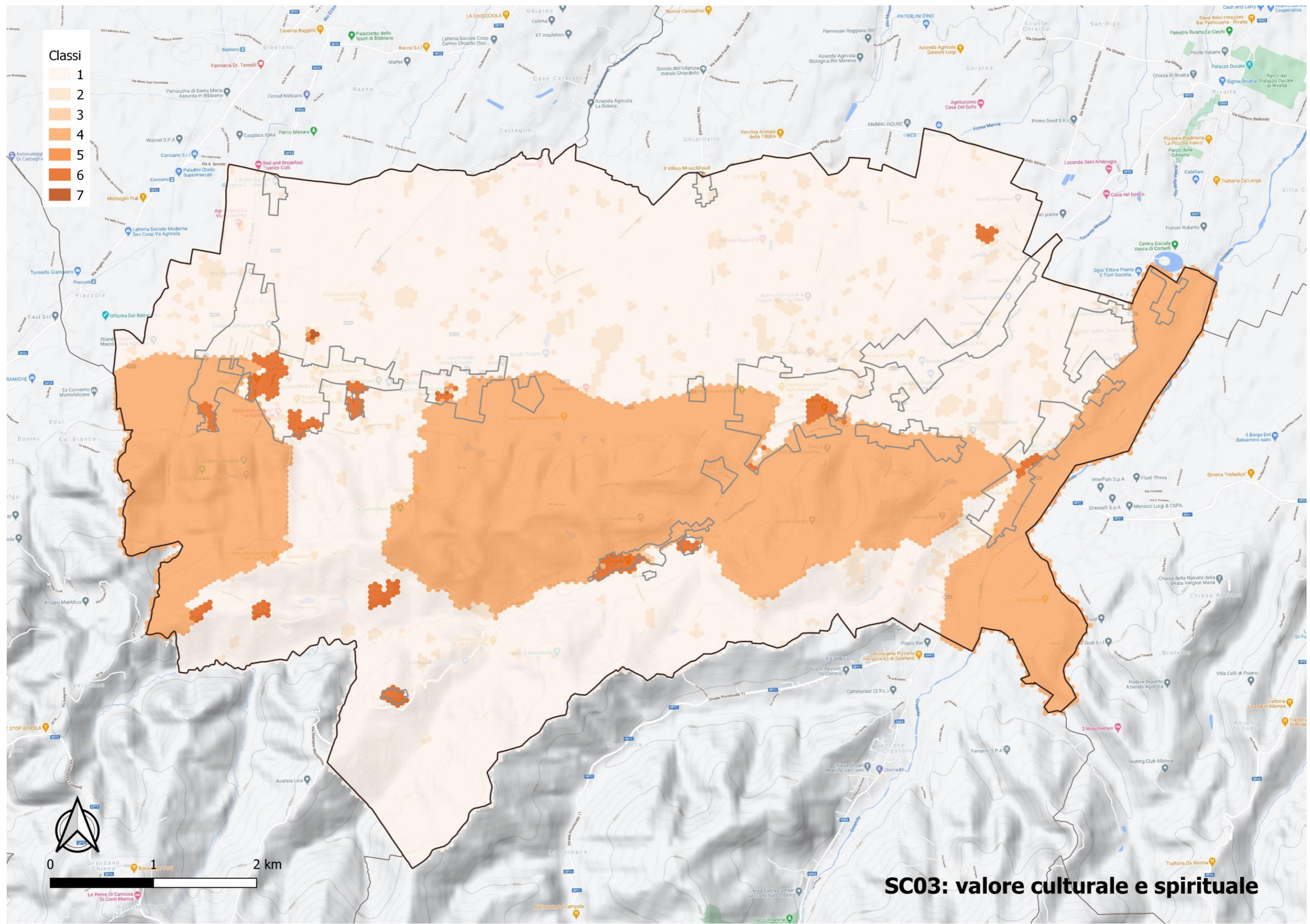

Classi

- 1
- 2
- 3
- 4
- 5
- 6
- 7

**SC03: valore culturale e spirituale**