

PIANO URBANISTICO GENERALE
 legge regionale n. 24 del 21.12.2017

QUADRO CONOSCITIVO
 SISTEMA NATURALE ED AMBIENTALE
 COMPONENTI NATURALISTICHE E RETE ECOLOGICA
 scala **8.1**
 1:10.000
 Analisi territoriale dei valori e delle criticità

Sinologo
 Alberto Cini
 Assessore all'urbanistica, territorio e paesaggio
 Irene Cini
 Responsabile Ufficio di Piano - Dirigente Area Assetto e uso del territorio
 Salvatore Cicco
 Responsabile del Progettamento - Responsabile Settore Urbanistica, Edilizia Privata, SUAP
 Mariastella Bortol
 Documento assunto con delibera G.C. n. del
 Approvazione delibera G.C. n. del / /
 Approvazione delibera G.C. n. del / /

revisori:
 elaborato redatto da:
 dott. Massimo Domenichini
 Studio delle componenti naturali del territorio

Ufficio di piano
 arch. Saverio Cicco - Responsabile Ufficio di Piano, Dirigente Area Assetto e uso del territorio
 arch. Mariastella Bortol - Responsabile del Progettamento, Responsabile Settore Urbanistica, Edilizia Privata, SUAP
 arch. Irene Cini - Dirigente Settore Urbanistica, Edilizia Privata, SUAP
 arch. Daniela Santoro - Dirigente Area Comunicazione e Partecipazione, Segreteria Area tecnica
 arch. Antonia Vanni - Esperto in materia economico-finanziaria, Ufficio Tributi
 Gruppo di lavoro
 Collaboratori dell'ufficio di piano nella fase preliminare
 Comune di Quattro Castella, Uff. Progettazione ed Energia:
 - arch. Daniela Santoro - Progettista responsabile
 - sig. Davide Governari - Quadro conoscitivo Energia, Rifiuti
 Comune di Quattro Castella, collaboratori amministrativi:
 - Sabrina Domenichini - Segreteria amministrativa
 - Carolina Montanari - Amministrativa e contabile
 - arch. Laura Domenichini, indagini patrimonio edilizio in territorio rurale, revisione ed aggiornamento quadro conoscitivo, indagini di ripercussione
 - arch. Carlo Pericoli, revisione ed aggiornamento quadro conoscitivo
 - arch. Federica De Gregorio, revisione ed aggiornamento quadro conoscitivo
 Progettisti del PUG - MATE Soc Coop.
 - urb. Raffaella Gerometta - Direttore tecnico
 - arch. Carlo Santoro - Progettista responsabile
 - dott. Ing. Giovanni Traversari
 - arch. Tullio Fallo
 - arch. Chiara Bagni
 - sig. Claudio Federoni
 - Andrea Franceschini - Cartografia
 Consulenti e progettisti esterni
 - Centro Cooperativo di Progettazione di Reggio Emilia, Redazione del Quadro Conoscitivo
 nella fase di formazione del PUG, anno 2008-2007
 - dott. James Trabassi, Approfondimenti inerenti il patrimonio archeologico e la potenzialità archeologica del territorio
 - dott. Roberto Galvani, Studi, Aggiornamento dell'inventario del paesaggio e microzonazione sismica
 - dott. Massimo Domenichini, Studio delle componenti naturali del territorio
 - INFRA - Sistemi di Reggio Emilia, Servizi sistemi ambientali, Aggiornamento sulla qualità di aria, acqua, paesaggio ed elettromagnetismo
 - Studio Alfa spa, Aggiornamento su mobilità e inquinamento acustico
 Utilizzatori contributi
 Progetto LOTO, Indagini storiche e paesaggistiche:
 Responsabile del Progetto:
 - arch. Giuliana Motti, arch. Elisabetta Cavazza, Responsabili del Progetto
 Struttura tecnica per la gestione della LE 2007/17
 - Regione Emilia Romagna, Servizio Pianificazione Territoriale e Urbanistica, dei Trasporti e del Paesaggio,
 Responsabile arch. Roberto Galvani, tecnico di riferimento arch. Mariastella Bortol
 - Provincia di Reggio Emilia, Servizio Pianificazione Territoriale,
 Dirigente arch. Anna Maria Camacci, tecnico di riferimento arch. Elena Pastori, dott. urb. Renzo Pavignani

LEGENDA

Confine comunale	Formazioni arboree
Area di interesse naturalistico	Boschi e Rimboschimenti a prevalenza di Confere
SIC Colla di Quattro Castella	Formazioni con Paggi e Salici
Parco Provinciale di Roncole	Formazioni con dominanza Robinia
Emergenze geologiche e geomorfologiche	Rimboschimenti con latifoglie autoctone
Formazioni ginepro orchidee	Formazioni con dominanza Frassino
Ambito di tutela della fauna minore acquatica	Formazioni con dominanza Carpino
Sistema idrografico	Formazioni con dominanza Querceto
Laghi e stagni	Formazioni con Castagno
Torrenti e ri	Formazioni con Pino silvestre Autoctono
Ambiti agricoli	Alberi monumentali
Prati stabili e polifli (Pp)	Filari di alberi monumentali
Vigneti	Criticità
Siepi e siepi alberate	Aree antropizzate e edifici
Formazioni a vegetazione arbustiva e in evoluzione	Interferenza urbana in ambito fluviale
Impianti di arboricoltura	Seminativi irrigui
Elementi culturali testimoniali (piantate)	Seminativi non irrigui
Alberi isolati di interesse	Tratti di torrenti e ri tombati
Filari	

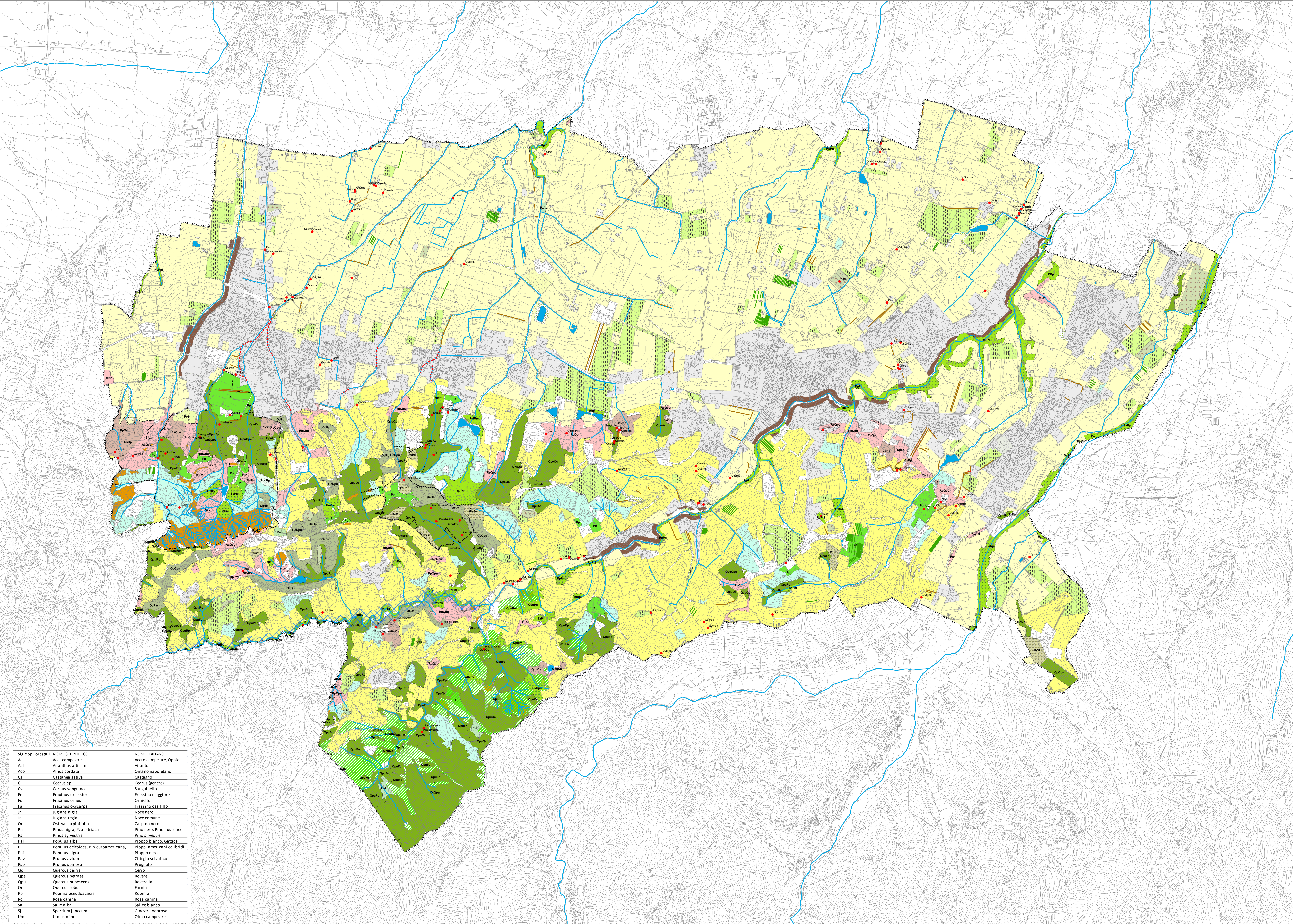

Sigla Sp Forestali	NOME SCIENTIFICO	NOME ITALIANO
Ac	Acer campestre	Acer campestre, Oppio
Aal	Alnus altissima	Alianto
Aco	Alnus cordata	Ontano napoletano
Cs	Castanea sativa	Castagno
C	Cedrus sp.	Cedrus (genere)
Csa	Cornus sanguinea	Sanguinetto
Fa	Fraxinus excelsior	Frassino maggiore
Fo	Fraxinus ornus	Omielto
Fa	Fraxinus oxycarpa	Frassino ossifillo
In	Juglans nigra	Noce nero
Ir	Prunus spinosa	Noce comune
Oc	Ostrya carpinifolia	Carpino nero
Pn	Pinus nigra, P. austriaca	Pino nero, Pino austriaco
Pi	Pinus sylvestris	Pino silvestre
Pal	Populus alba	Pioppo bianco, Gattico
P	Populus deltoides, P. x euroamericana	Pioppi americani ed ibridi
Pni	Populus nigra	Pioppo nero
Pav	Prunus avium	Ciliegio selvatico
Psp	Prunus spinosa	Prugnolo
Qc	Quercus cerris	Cerro
Qpe	Quercus petraea	Rovere
Qpu	Quercus pubescens	Roverella
Qr	Quercus robur	Farnia
Rg	Robinia pseudoacacia	Robinia
Rc	Rosa canina	Rosa canina
Sa	Salix alba	Salice bianco
Sj	Spartium junceum	Ginestra odorosa
Um	Ulmus minor	Olimo campestre