

PIANO URBANISTICO GENERALE
 legge regionale n. 24 del 21.12.2017

ELABORATI PROGETTUALI

Parte III: Interventi di conservazione e rigenerazione del patrimonio edilizio e delle attività esistenti attuabili per Intervento Diretto

elaborato
DID.TAV2
 scala
 1:2.000

Disciplina particolareggiata dei centri storici

Sindaco
 Alberto Olmi
 Assessore all'urbanistica, territorio e paesaggio
 Ivens Chlesi
 Responsabile Ufficio di Piano - Responsabile del Procedimento -
 Responsabile Settore Urbanistica, Edilizia Privata, SUAP
 Mariasilvia Boeri
 Responsabile Area Assetto e uso del territorio
 Saverio Ciocce

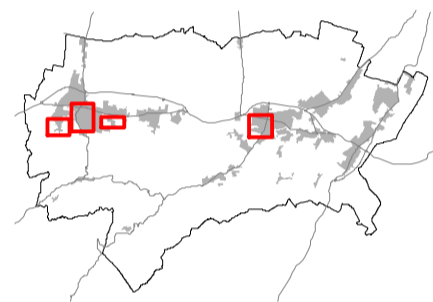

Documento assunto con delibera G.C. n. del
 Adozione: delibera C.C. n. del / /
 Approvazione: delibera C.C. n. del / /

revisioni:

Rev.	Descrizione	Data

elaborato redatto da:

Ufficio di piano

arch. Mariasilvia Boeri - Responsabile Ufficio di Piano, Responsabile Settore Urbanistica, Edilizia Privata, SUAP
 dott. Davide Zanoni - Esperto in materie giuridiche, Responsabile del coordinamento delle segreterie dell'Ente
 dott.ssa Cristina Colli - Garante della Comunicazione e Partecipazione, Segreteria Area tecnica
 sig. Andrea Viani - Esperto in materie economico-finanziarie, Ufficio Tributi
 geom. Daniele Prandi - Cartografia
 Ing. Davide Giovannini - Responsabile Settore LLPP/Patrimonio, Ambiente

Collaboratori amministrativi

- Sabina Domenichini - Segreteria amministrativa
- Carlotta Montanari - Atti amministrativi e contabili

Progettisti del PUG:

- MATE Soc. Coop. va
- arch. Carlo Santacroce - Progettista responsabile
- Progettista ValSAT: dott. For. Giovanni Trentanovi

Gruppo di lavoro MATE

- urb. Raffaele Gerometta - Direttore tecnico
- arch. Chiara Biagi - Progettista responsabile
- arch. Rudi Fallaci
- ing. Giuseppe Federzoni
- Andrea Franceschini - Cartografia









Consulenti e progettisti esterni

- Centro Cooperativo di Progettazione di Reggio Emilia, Redazione del Quadro Conoscitivo nella fase di formazione del PSC, anni 2006-2007
- dott. James Tirabassi, Approfondimenti inerenti il patrimonio archeologico e la potenzialità archeologica del territorio
- dott. Fabrizio Giorgini - Subsoil, Aggiornamento dell'inventario del dissesto e microzonazione sismica
- dott. Massimo Domenichini, Studio delle componenti naturali del territorio
- ARPAE - Sezione di Reggio Emilia, Servizio sistemi ambientali, Aggiornamento sulla qualità di aria, acqua, magnetismo ed elettromagnetismo
- Studio Alfa spa, Aggiornamento su mobilità e inquinamento acustico

Ulteriori contributi

- Progetto LOTO, Indagini storiche e paesaggistiche:
- arch. Giuliana Motti, arch. Elisabetta Cavazza, Responsabili del Progetto;
- Struttura tecnica per la sperimentazione della LR 24/2017
- Regione Emilia Romagna, Servizio Pianificazione Territoriale e Urbanistica, dei Trasporti e del Paesaggio, Responsabile arch. Roberto Gabrielli, tecnico di riferimento Ing. Barbara Nerozzi
 - Provincia di Reggio Emilia, Servizio Pianificazione Territoriale, Dirigente arch. Anna Maria Campool, tecnici di riferimento arch. Elena Pastorini.

Legenda

-  Centro storico
-  Aree sottoposte a tutela come beni culturali ai sensi della parte II D.Lgs n. 42/2004
- Edifici sottoposti a tutela come beni culturali ai sensi della parte II D.Lgs n. 42/2004**
-  Categoria A
- Edifici di interesse storico-architettonico e culturale e testimoniale (Titolo III PUG)**
-  Categoria A
-  Categoria B.1
-  Categoria B.2
-  Categoria B.3
-  Categoria C
-  Categoria D

