

Agenzia del Territorio
CATASTO FABBRICATI
Ufficio Provinciale di
Reggio Emilia

Dichiarazione protocollo n. RE0224964 del 28/09/2011

Planimetria di u.i.u. in Comune di Quattro Castella

Via Guglielmo Oberdan

civ. SC

Identificativi Catastali:

Sezione:

Foglio: 29

Particella: 642

Subalterno: 1

Compilata da:

Chiesi Michele

Iscritto all'albo:

Geometri

Prov. Reggio Emilia

N. 1827

Scheda n. 1

Scala 1:1000

PIANO TERRA

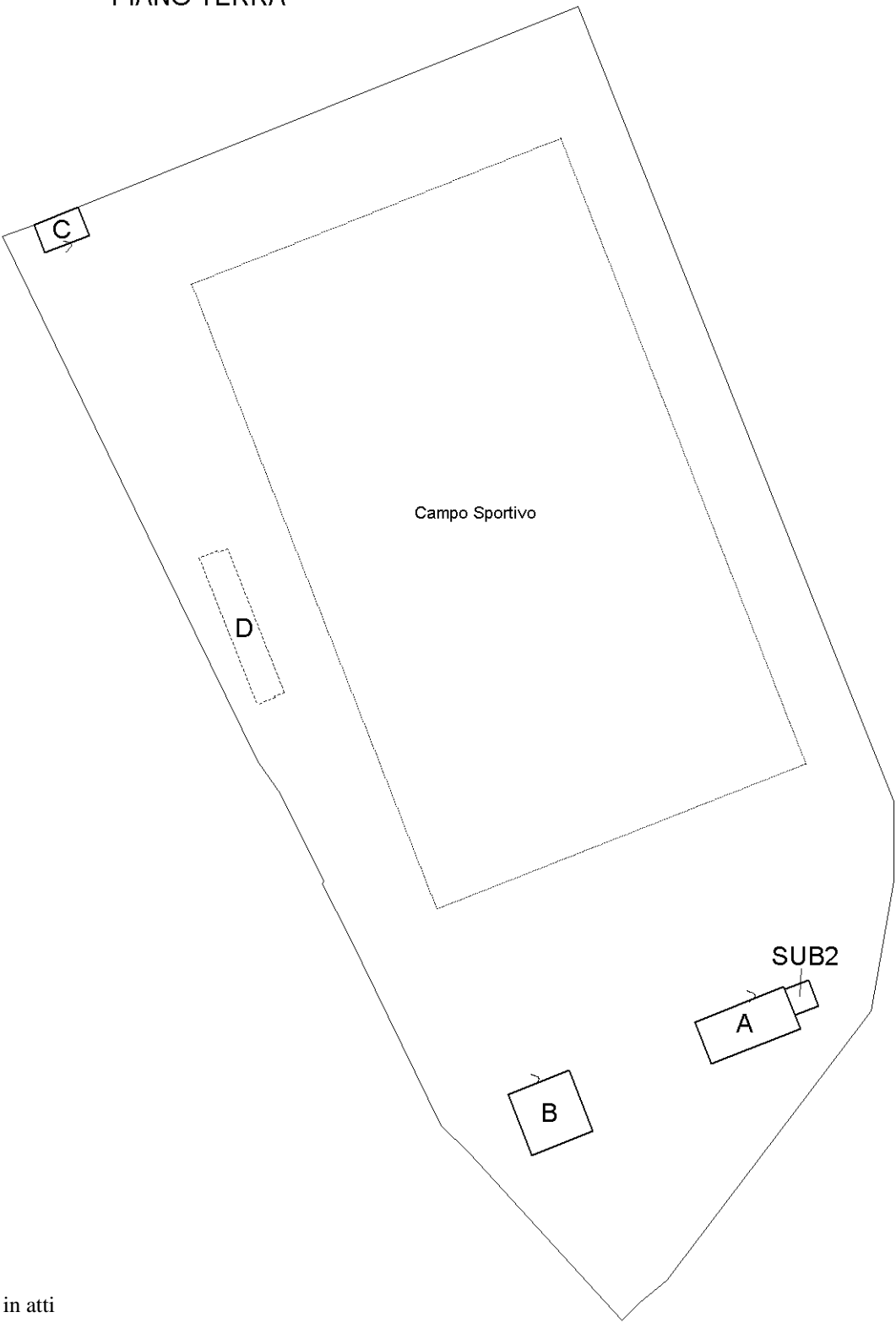

Ultima planimetria in atti

Agenzia del Territorio
CATASTO FABBRICATI
Ufficio Provinciale di
Reggio Emilia

Dichiarazione protocollo n. RE0224964 del 28/09/2011

Planimetria di u.i.u. in Comune di Quattro Castella

Via Guglielmo Oberdan

civ. SC

Identificativi Catastali:

Sezione:

Foglio: 29

Particella: 642

Subalterno: 1

Compilata da:
Chiesi Michele

Iscritto all'albo:
Geometri

Prov. Reggio Emilia

N. 1827

Scheda n. 2

Scala 1:200

FABBRICATO C

Piano Terra Hm: 3.40

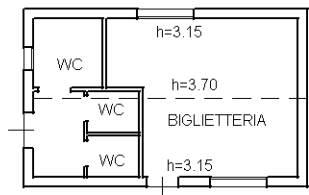

FABBRICATO A

Piano Terra H: 2.85

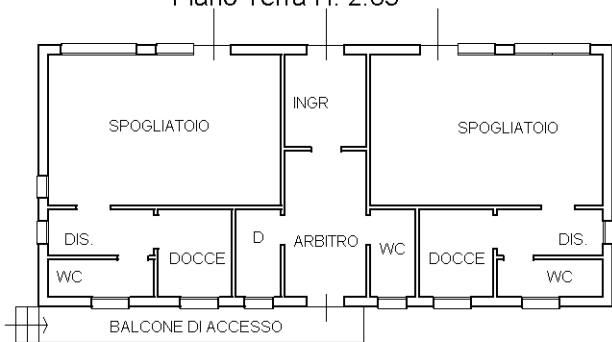

Piano seminterrato H: 2.15

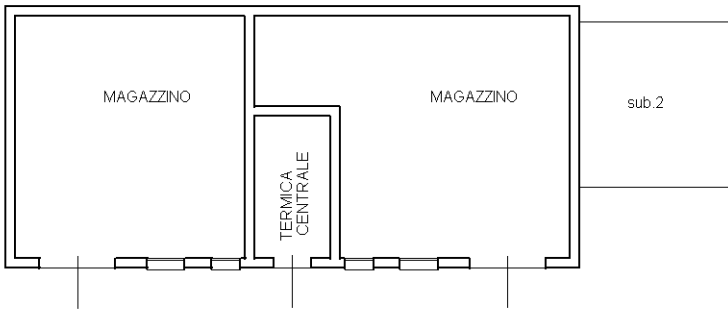

FABBRICATO D

Piano Terra

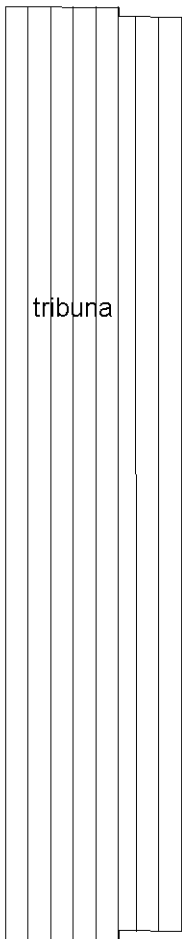

FABBRICATO B

Piano Terra Hm: 4.30

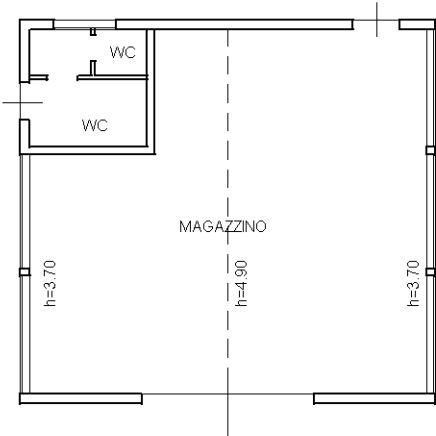

Ultima planimetria in atti