COMUNE DI QUATTRO CASTELLA

PROVINCIA DI REGGIO EMILIA

51ª VARIANTE PARZIALE AL P.R.G.

AI SENSI DELL'ART. 15 DELLA L.R. 47/78 E DELL'ART. 41 DELLA L.R. N° 20/2000

ADOTTATA CON D.C. N° DEL
APPROVATA CON D.C. N° DEL

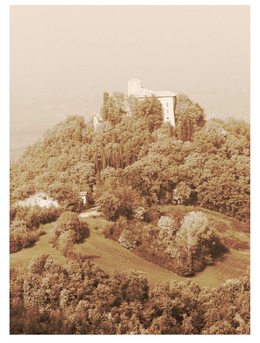

TAV. 7A PROGETTO

VIABILITA' E ZONIZZAZIONE
DEL TERRITORIO AGRICOLO

UFFICIO TECNICO COMUNALE - IL DIRIGENTE D'AREA **ARCH. SAVERIO CIOCE**

Il Responsabile d'Area	Il Responsabile dell'Ufficio	Il Direttore	Il Vicesegretario
Arch. SAVERIO CIOCE	Arch. MARIANNA BORE	Dott. ANDREA TAGLIAVINI	Dott. ANDREA BORE

SCALA 1:5000

DICEMBRE 2017
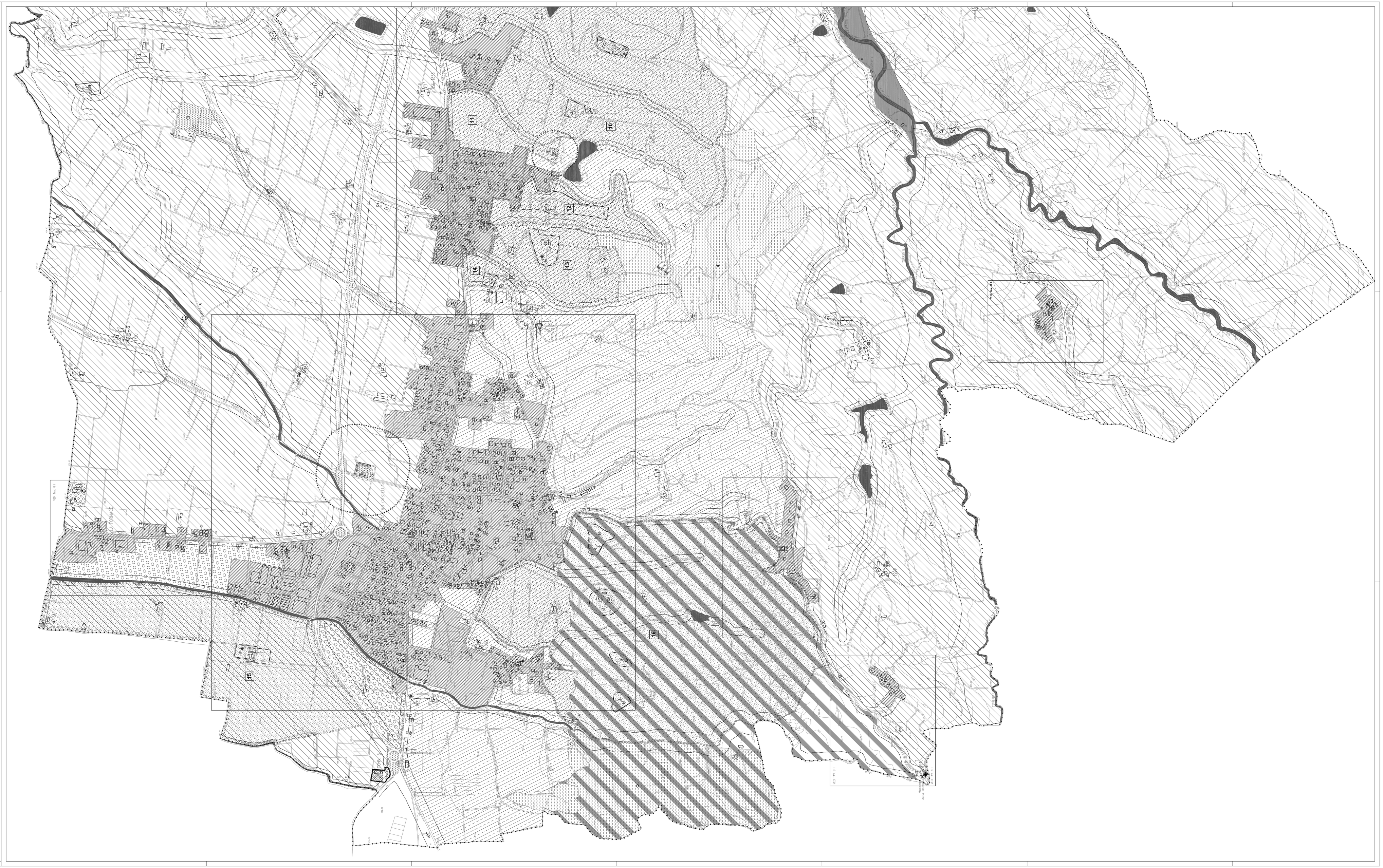
TAVOLA ADEGUATA A:		
N° VARIANTE	ADOTTATA	APPROVATA
1° VARIANTE PARZIALE	D.C. N°132 DEL 04/11/97	D.C. N°58 DEL 19/05/98
2° VARIANTE PARZIALE	D.C. N°82 DEL 28/07/97	D.C. N°124 DEL 30/11/98
7° VARIANTE PARZIALE	D.C. N°19 DEL 16/03/99	D.G.R. N°828 DEL 09/05/00
8° VARIANTE PARZIALE	D.C. N°27 DEL 13/04/99	D.C. N°3 DEL 11/01/00
10° VARIANTE PARZIALE	D.C. N°91 DEL 28/12/00	D.C. N°50 DEL 10/07/01
15° VARIANTE PARZIALE	D.C. N°41 DEL 21/05/02	D.C. N°85 DEL 08/10/02
16° VARIANTE PARZIALE	D.C. N°51 DEL 25/06/02	D.C. N°87 DEL 15/10/02
17° VARIANTE PARZIALE	D.C. N°88 DEL 15/10/02	D.C. N°22 DEL 25/03/03
21° VARIANTE PARZIALE	D.C. N°116 DEL 19/12/03	D.C. N°19 DEL 12/03/04
22° VARIANTE PARZIALE	D.C. N°3 DEL 13/01/04	D.C. N°38 DEL 27/04/04
23° VARIANTE PARZIALE	D.C. N°106 DEL 18/11/04	D.C. N°68 DEL 16/06/05
26° VARIANTE PARZIALE	D.C. N°47 DEL 20/04/05	D.C. N°94 DEL 06/10/05
29° VARIANTE PARZIALE	D.C. N°139 DEL 29/12/05	D.C. N°52 DEL 22/06/06
31° VARIANTE PARZIALE	D.C. N°2 DEL 25/01/07	D.C. N°60 DEL 28/06/07
33° VARIANTE PARZIALE	D.C. N°68 DEL 26/07/07	D.C. N° 7 DEL 12/02/08
34° VARIANTE PARZIALE	D.C. N°21 DEL 03/04/08	D.C. N°69 DEL 06/11/08
39° VARIANTE PARZIALE	D.C. N°58 DEL 31/07/12	D.C. N°14 DEL 28/02/13
40/B° VARIANTE PARZIALE	D.C. N°59 DEL 31/07/12	D.C. N°32 DEL 29/04/13
41° VARIANTE PARZIALE	D.C. N°43 DEL 13/06/13	D.C. N°55 DEL 21/07/14
48° VARIANTE PARZIALE	D.C. N°41 DEL 29/06/15	D.C. N°83 DEL 05/11/15