

ALLEGATO 3
PLANIMETRIE

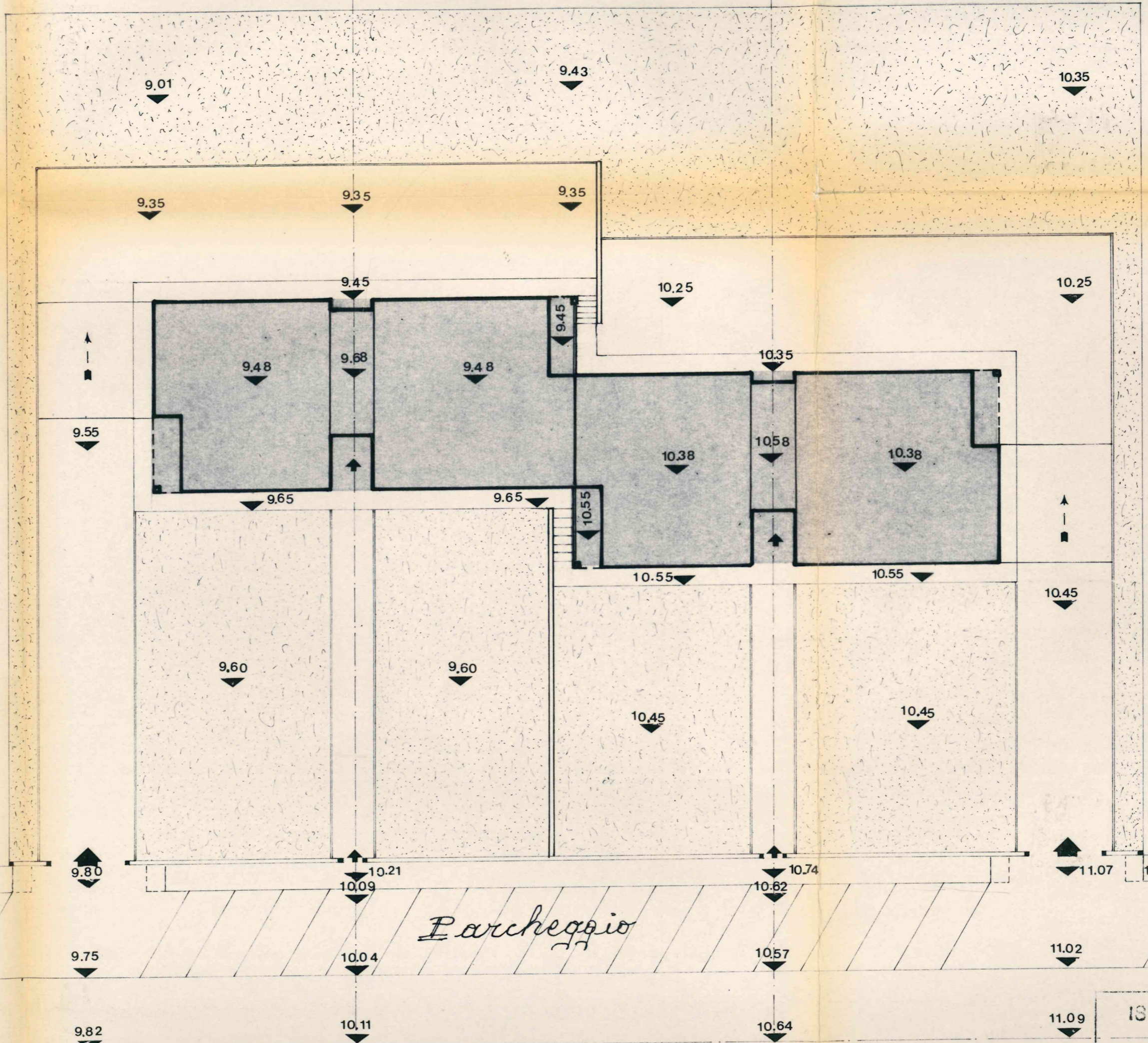

COMUNE DI QUI TRO C- STELLA
 COMMISSIONE EDILIZIA

Esaminato nella seduta del 28.6.74
 IL PROGETTO presentato dal Arch. Antonio Case Papani
 Redatto dal Tecnico inf. Zaccaria

30 NOV. 1974

[Handwritten signature]

ISTITUTO AUTONOMO
 - DELLA PROVINCIA

LAVORO *legge* 22-10-1974

Marciapiede

Parcheggio

Stradale

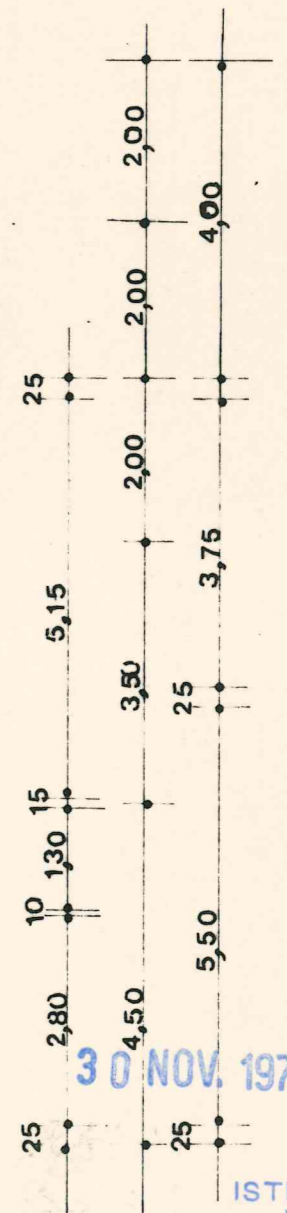
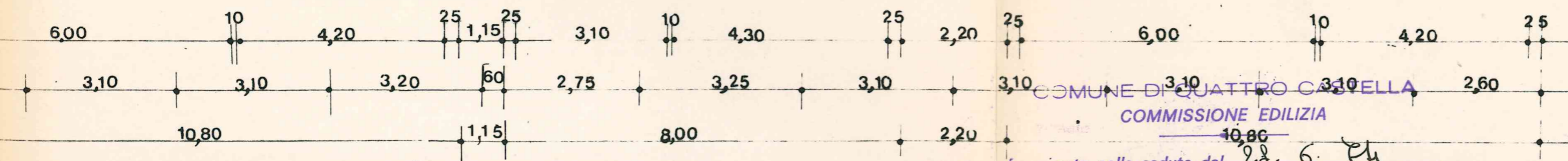
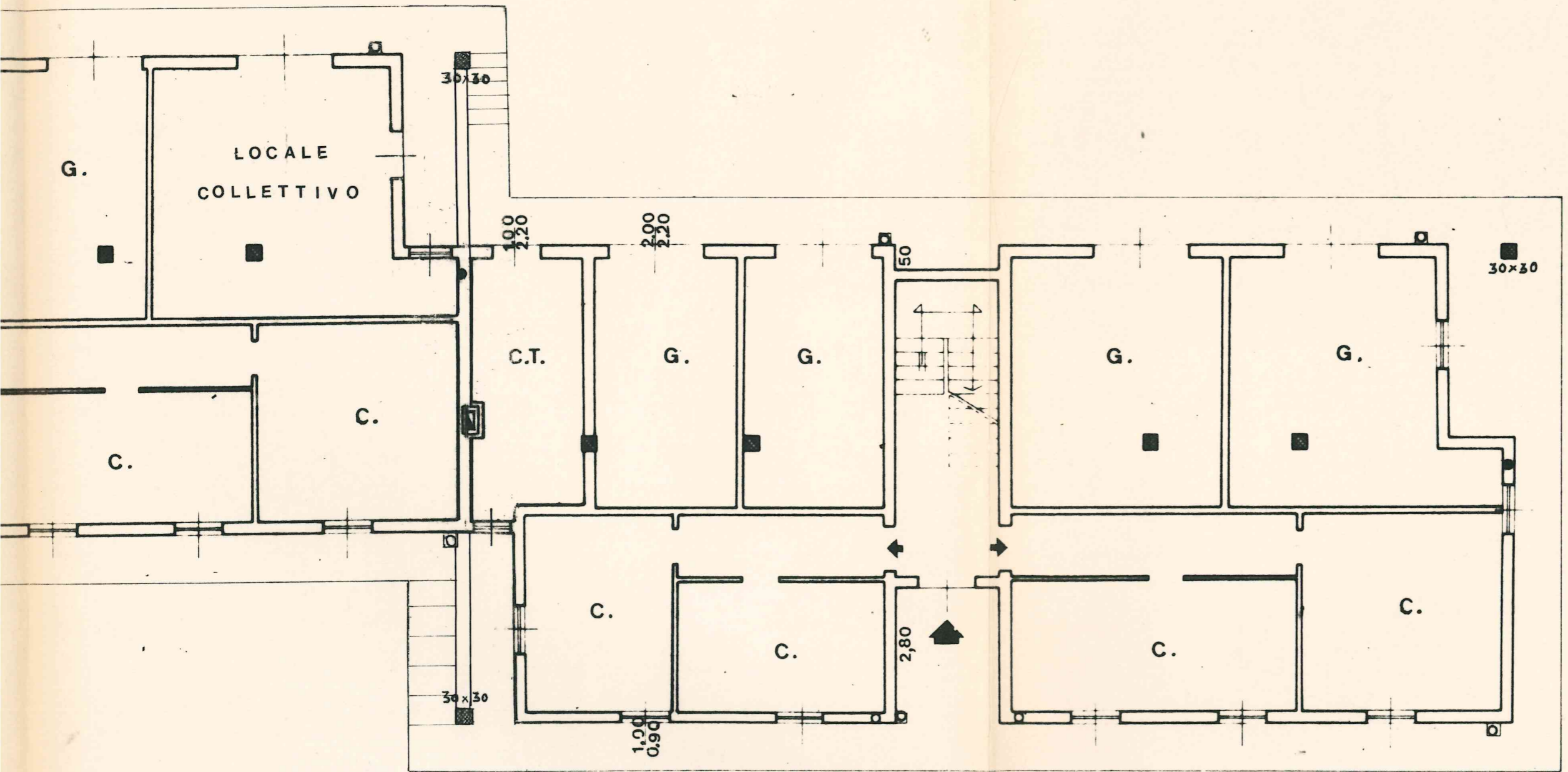
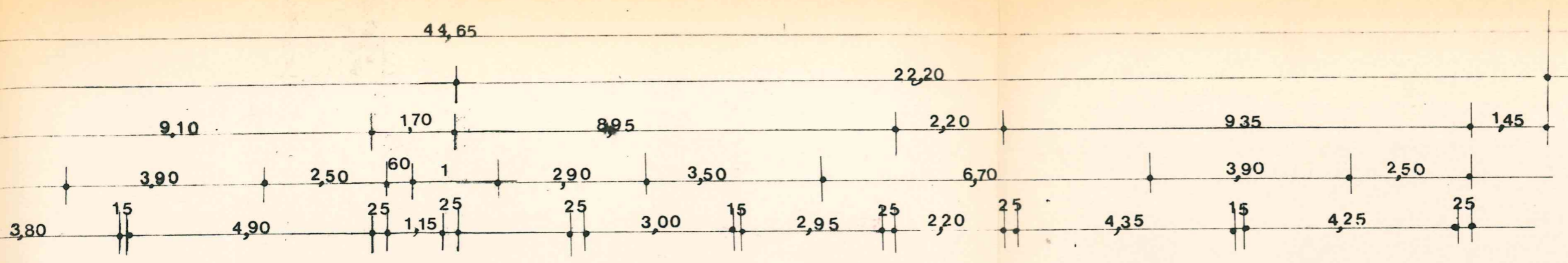

30 NOV. 1973

ISTITUTO AUTONOMO PER LE CASE POPOLARI DELLA PROVINCIA DI REGGIO EMILIA

Il Direttore Tecnico

[Handwritten signature]

COMUNE DI QUATTRO CASTELLA

COMMISSIONE EDILIZIA

Adottato nella seduta del 28.6.74
 PROGETTO presentato da *[Handwritten name]*
 approvato dal Tecnico *[Handwritten name]*
 NA PEEP

- SI AUTORIZZA -

ISTITUTO AUTONOMO PER LE CASE POPOLARI DELLA PROVINCIA DI REGGIO EMILIA

LAVORO data 22-10-1971 n. 885

Fornuto a 8 alloggi in Comune di Quattro Castella 27-11-1973

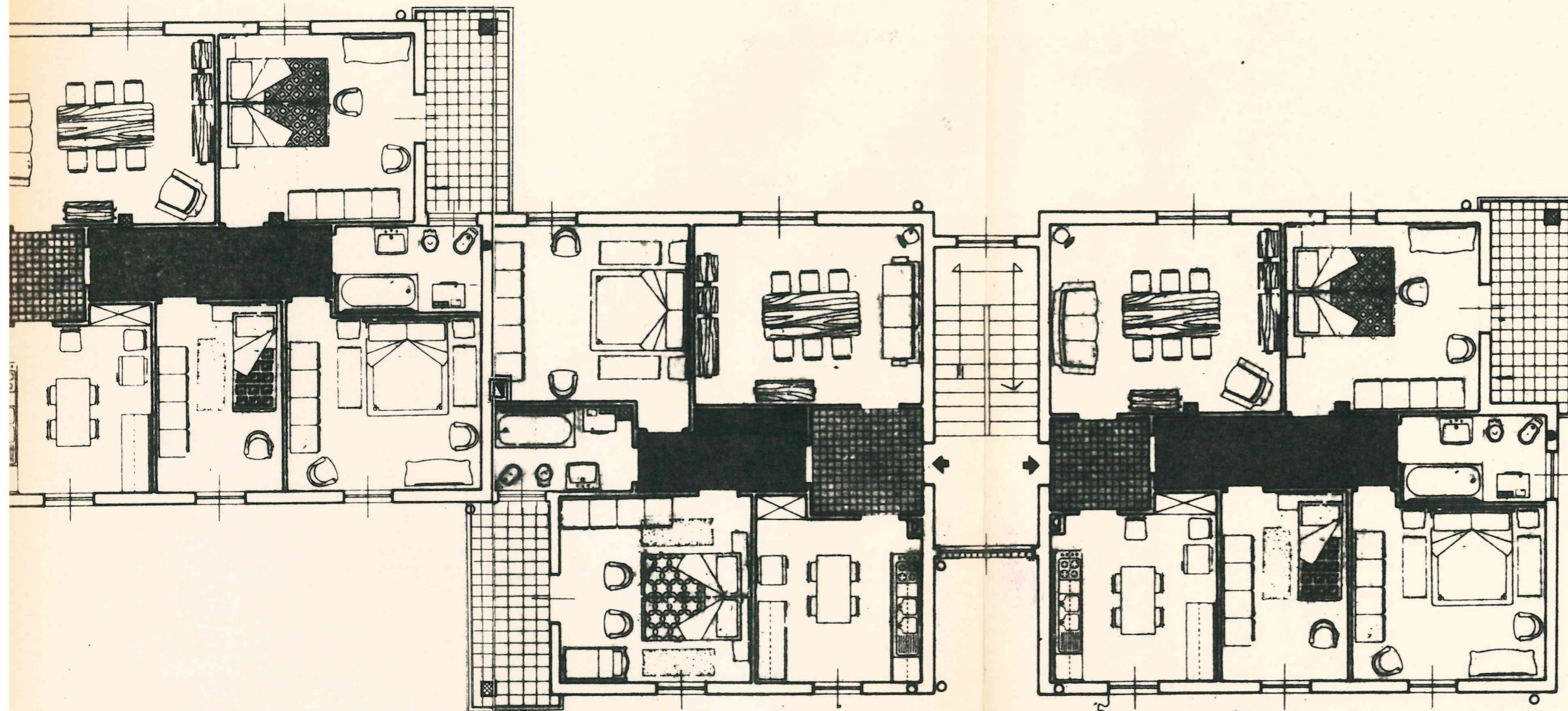

30 NOV. 1973



ISTITUTO AUTONOMO
per le CASE POPOLARI
della Provincia di REGGIO EMILIA
Il Direttore Tecnico

[Handwritten signature]

COMUNE DI QUATTRO CASTELLI
COMMISSIONE EDILIZIA

Esaminato nella seduta del 28.6.73
IL PROGETTO presentato da *[Handwritten name]*
Recetto dal Tecnico *[Handwritten name]*
IN ZONA PEEP

— SI AUTORIZZA —
IL PRESIDENTE



ISTITUTO AUTONOMO CASE POPOLARI
— DELLA PROVINCIA DI REGGIO EMILIA —

LAVORO Legge 22-10-1971 n° 865

Fabbricato e alloggi in Comune di

TAVOLA
Pianta Piano Tipo
Arredamento

DATA
1973

N°
3/A

PROGETTISTA U. T. I. A. C. P.	DISEGNATORE <i>R.M. e P.G.</i>	SCALA: 1:100
-------------------------------------	-----------------------------------	-----------------

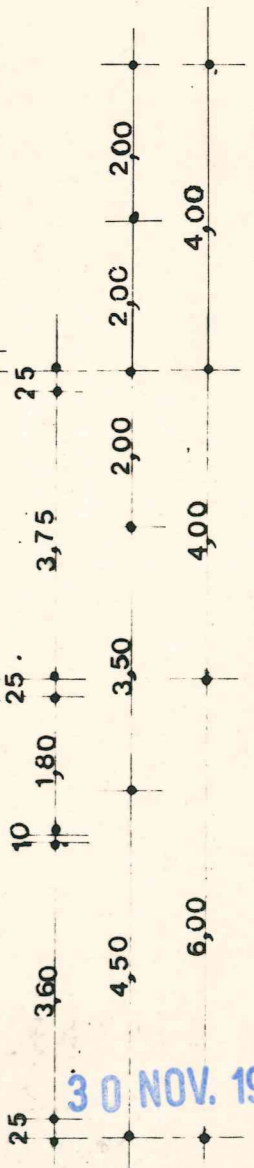
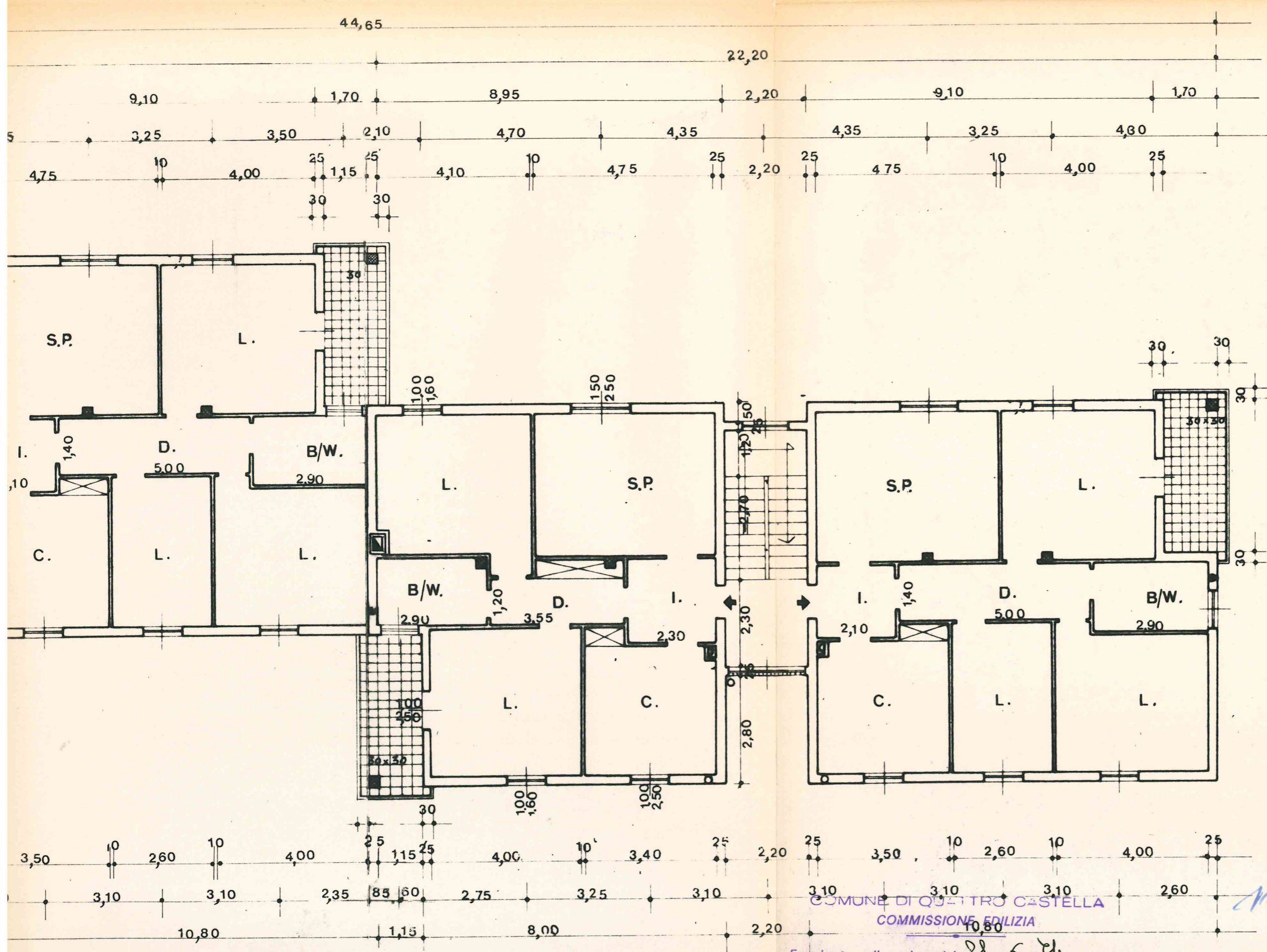

30 NOV. 1973

ISTITUTO AUTONOMO
per le CASE POPOLARI
della Provincia di REGGIO EMILIA
Il Direttore Tecnico

[Handwritten signature]

COMUNE DI QUATTRO CASTELLA
COMMISSIONE EDILIZIA

Esaminato nella seduta del 28.6.74
IL PROGETTO presentato da Co. P. Autonomo Case Popolari
Redatto dal Tecnico ing. Zecchi

ISTITUTO AUTONOMO CASE POPOLARI

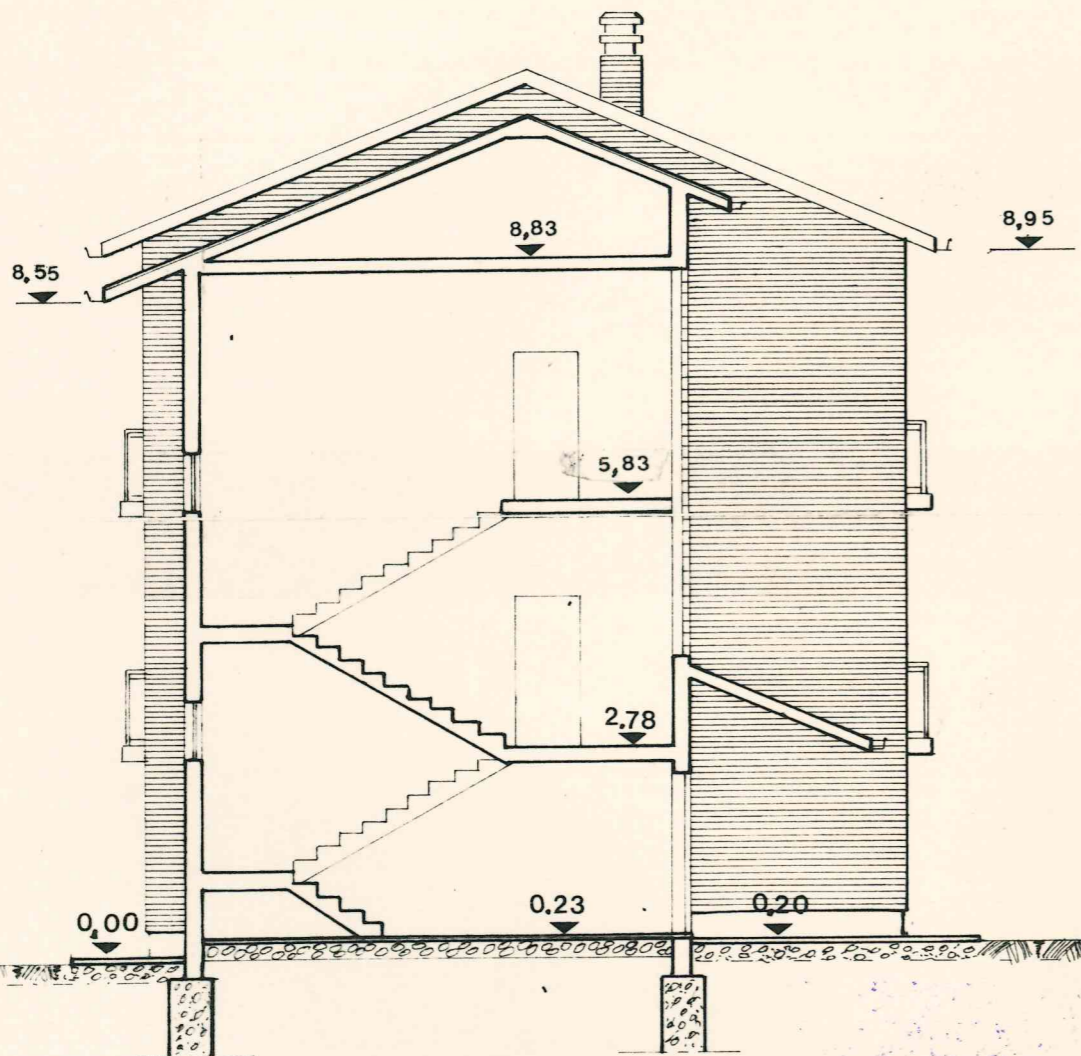

30 NOV. 1973



ISTITUTO AUTONOMO
per le CASE POPOLARI
della Provincia di REGGIO EMILIA
Il Direttore Tecnico

ing. Andrea Cecchi

Asse stradale



COMUNE DI QUINTO C. STELLA
COMMISSIONE EDILIZIA

Esaminato nella seduta del 27.6.74
IL PROGETTO presentato da Es. Autonomo Case Popolari
Redatto dal Tecnico ing. Cecchi
IN ZONA PEEP

— SI AUTORIZZA —
IL PRESIDENTE



ISTITUTO AUTONOMO CASE POPOLARI DELLA PROVINCIA DI REGGIO EMILIA	
LAVORO App. 22.10-1971 n. 826 Folla. e 8 alloggi in Comune di Quinto C. Stella	DATA 27-11-1973
SEZIONE A ₁ -B ₁	
PRG 1ACP	SCALE 1:100
U. D. P. G.	4/A

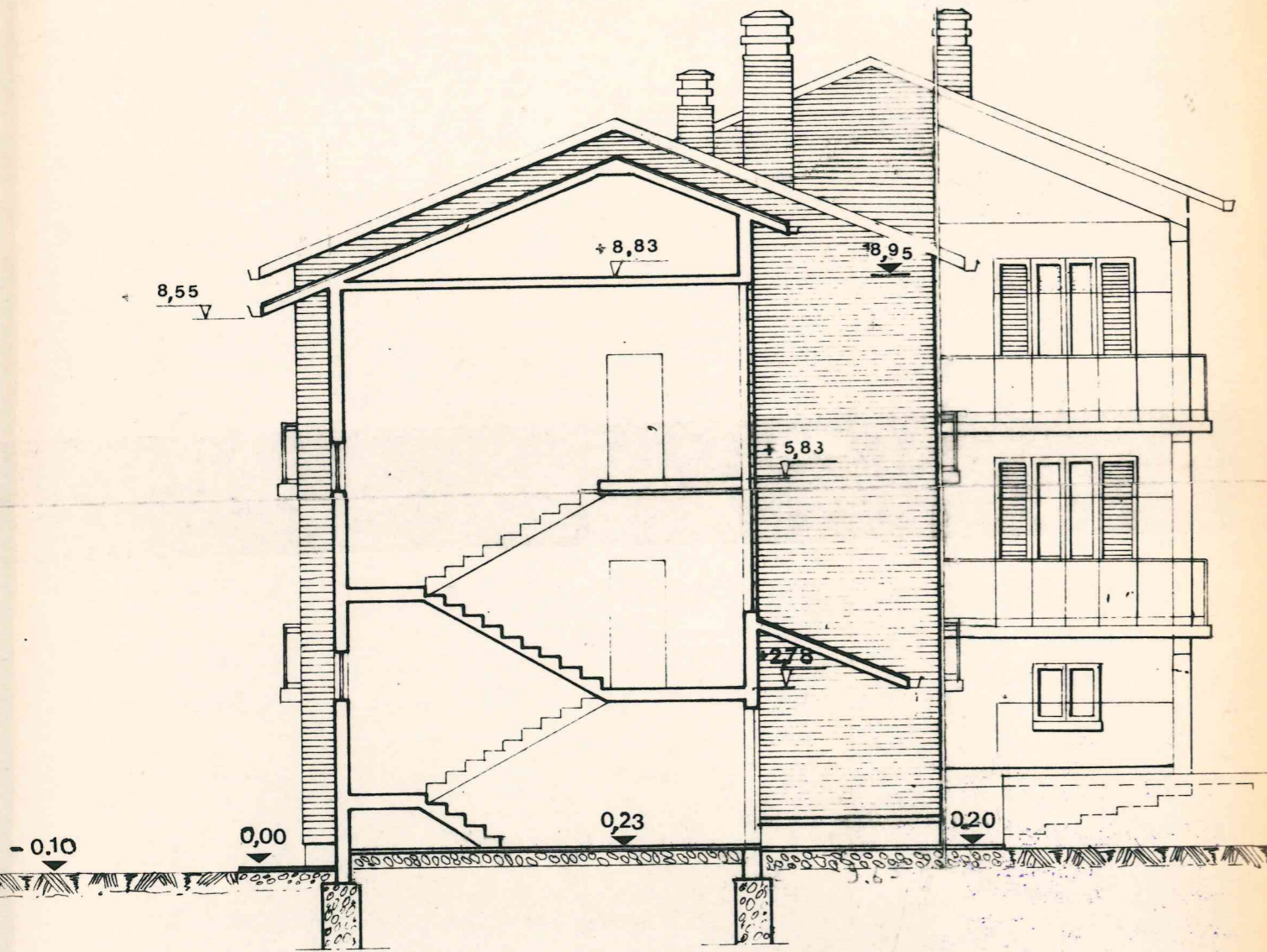

30 NOV. 1973



ISTITUTO AUTONOMO
per le CASE POPOLARI
della Provincia di REGGIO EMILIA
Il Direttore Tecnico

Intervento

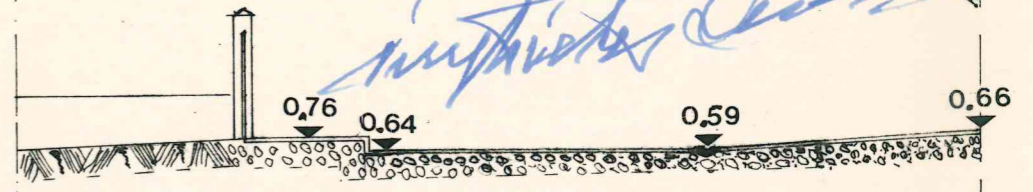

COMUNE DI CASTELLO STELLA
COMMISSIONE EDILIZIA

Esaminato nella seduta del 28.6.73
IL PROGETTO presentato da Ist. Autonomo Case Popolari
Redatto dal Tecnico ing. Zerchi
IN ZONA PEEP

- SI AUTORIZZA -

COMUNE DI CASTELLO STELLA
UFFICIO TECNICO
F. Ferrari

ISTITUTO AUTONOMO CASE POPOLARI DELLA PROVINCIA DI REGGIO EMILIA		
LAVORO <u>Legge 22-10-1971 n. 865</u>	DATA <u>27-11-1973</u>	
Foglio <u>8 alloggi in Comune di Castello</u>		
TAVOLA <u>Sezione A-B</u>	NR.	
PRUG <u>I.A.C.P.</u>	D.S. <u>R.M. P.G.</u>	SCALA <u>1:100</u>

Asse stradale